

SUPER BRANCH

 BPRLESTARI

**ANNUAL
REPORT**
FINANCIAL
REVIEW
2020







“The Chinese use two brush strokes to write the word ‘crisis.’
One brush stroke stands for danger; the other for opportunity.
In a crisis, be aware of the danger -**but recognize the opportunity.**”

— *John F. Kennedy*

- 04 Table of Contents
- 05 Foreword
- 06 A Decade of Transformation
- 10 Statement from The Chairman
- 14 Report from the Board of Commissioners
- 18 Super Branch
- 24 Lestari Growth Plan 1.0-3.0
- 26 2020 : Recovery Strategy
- 28 Digital Initiative
- 34 Performance Highlight 2021
- 36 Kaleidoskop BPR Lestari Bali & Afiliasi
- 44 BPR Lestari Group
- 69 Financial Report
- 75 Office's Address



09

Vision & Mission

30

2021 : Back To The Future

Pelaut Yang Tangguh Tidak Lahir dari Ombak yang Tenang

Tahun 1999, dunia perbankan tengah terpuruk karena krisis moneter. Dari 'puing-puing reruntuhan' itulah BPR Lestari berdiri, yang dalam perjalanannya, perusahaan kecil ini berhasil tumbuh sebagai bisnis yang sehat.

Sekalipun dalam prosesnya krisis datang silih berganti, namun justru membuat BPR Lestari semakin tangguh. Kini, sudah ada 800-an tenaga bankir (junior dan senior) setiap hari bekerja membangun bisnisnya di BPR Lestari, aset pada akhir 2020 mencapai Rp. 7 Triliun lebih. Bersama afiliasi Lestari Group, sudah ada di 7 kota, meliputi Denpasar, Malang, Solo, Bekasi, Serpong, Jakarta dan Yogyakarta. Pencapaian yang sesuai dengan framework yang sudah dirancang manajemen.

Di tahun 2020 lalu, krisis kembali datang, kali ini karena isu kesehatan Covid-19 yang menjadi pandemi global. Hampir sebagian besar waktu kerja di 2020, adalah perjuangan melawan tantangan ini. Sekalipun krisis belum berakhir, namun BPR Lestari mampu melalui tahun tersebut dengan sejumlah prestasi, termasuk salah satunya dengan menambah grup afiliasi di Yogyakarta.

Lebih dari itu, seluruh tim manajemen dan tim kerja perusahaan, percaya bahwa BPR Lestari memiliki modal untuk melalui ini. Pelaut yang tangguh, tidak lahir dari ombak yang tenang. Dengan bekal berbagai persiapan yang matang, BPR Lestari siap bertualang di 2021 dengan optimisme, menaklukkan badai, dan lahir kembali sebagai organisasi yang semakin kokoh.

E In 1999, the banking world was in a slump due to the monetary crisis. From the 'rubble of the ruins' BPR Lestari was founded, which along the way, this small company succeeded in growing to be a healthy business. Even though through the process, crises came and went, it actually made BPR Lestari more resilient. Nowadays, about 800 bankers (junior and senior) are working together to build the business of BPR Lestari, and by the end of 2020 assets have reached more than IDR 7 trillion. Together with the Lestari Group affiliation, there are already 7 cities, including Denpasar, Malang, Solo, Bekasi, Serpong, Jakarta and Yogyakarta.

Achievements in accordance with the framework that management has designed.

In 2020, the crisis came again, this time because of the health issue of Covid-19 which has become a global pandemic. Most of the time in 2020, we were working hard through the challenges. Even though the crisis is not over yet, BPR Lestari was able to get through the year with a number of achievements, including adding an affiliate group from Yogyakarta.

Moreover, the entire management and employee believe that BPR Lestari still has the whole resources to go through this. A tough sailor, not born from the calm waves. Armed with a variety of careful preparations, BPR Lestari is ready to embark on an adventure in 2021 with optimism, conquering the storms, and being reborn as an increasingly strong organization.



A

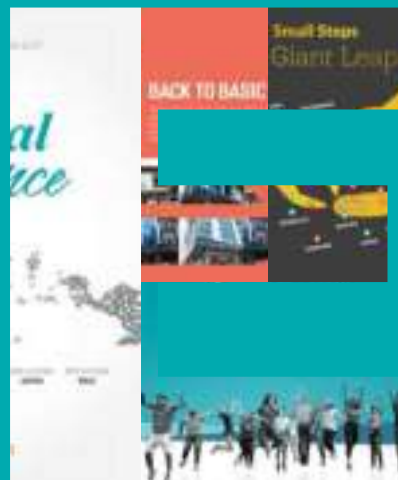

of Transformation



2011

Beyond Banking

Tak banyak Bank yang mampu mencapai apa yang BPR Lestari capai, dari yang semula berdiri dengan aset hanya Rp 300 juta, pada tahun 2011 menembus IDR 1 Triliun. Semula hanya memiliki 24 orang karyawan, di tahun ini, memiliki lebih dari 200 profesional. Menjadi market leader dalam tempo 5 tahun dengan 11 kantor yang tersebar di kota Denpasar.

Ⓔ Not many banks have been able to achieve what BPR Lestari has achieved, it was originally established with assets of only Rp. 300 million, in 2011 it exceeded to Rp. 1 trillion. From only 24 employees, this year, has more than 200 professionals. Further more, has become a market leader within 5 years with 11 offices in Denpasar.



2012

A Journey of a Thousand Miles Begins With a Single Step

Pada usia ke 13 ini, satu inovasi yang dicanangkan BPR Lestari adalah Jumbo. Produk tabungan berhadiah yang dilengkapi dengan fitur konektivitas. Dengan fitur ini, nasabah bisa menarik dananya melalui ATM bersama, dan mentransfer melalui bank umum. Program ini adalah awal dari program Go Transactional, yang bertransformasi dalam pengembangan Lestari Digital saat ini.

Ⓔ In this year, one innovation launched by BPR Lestari was Jumbo. A savings product with prizes equipped with connectivity features. With this feature, customers can withdraw their funds through ATMs, and transfer via commercial banks. This program is the beginning of the "Go Transactional" program, which is transforming into the current development of Lestari Digital.

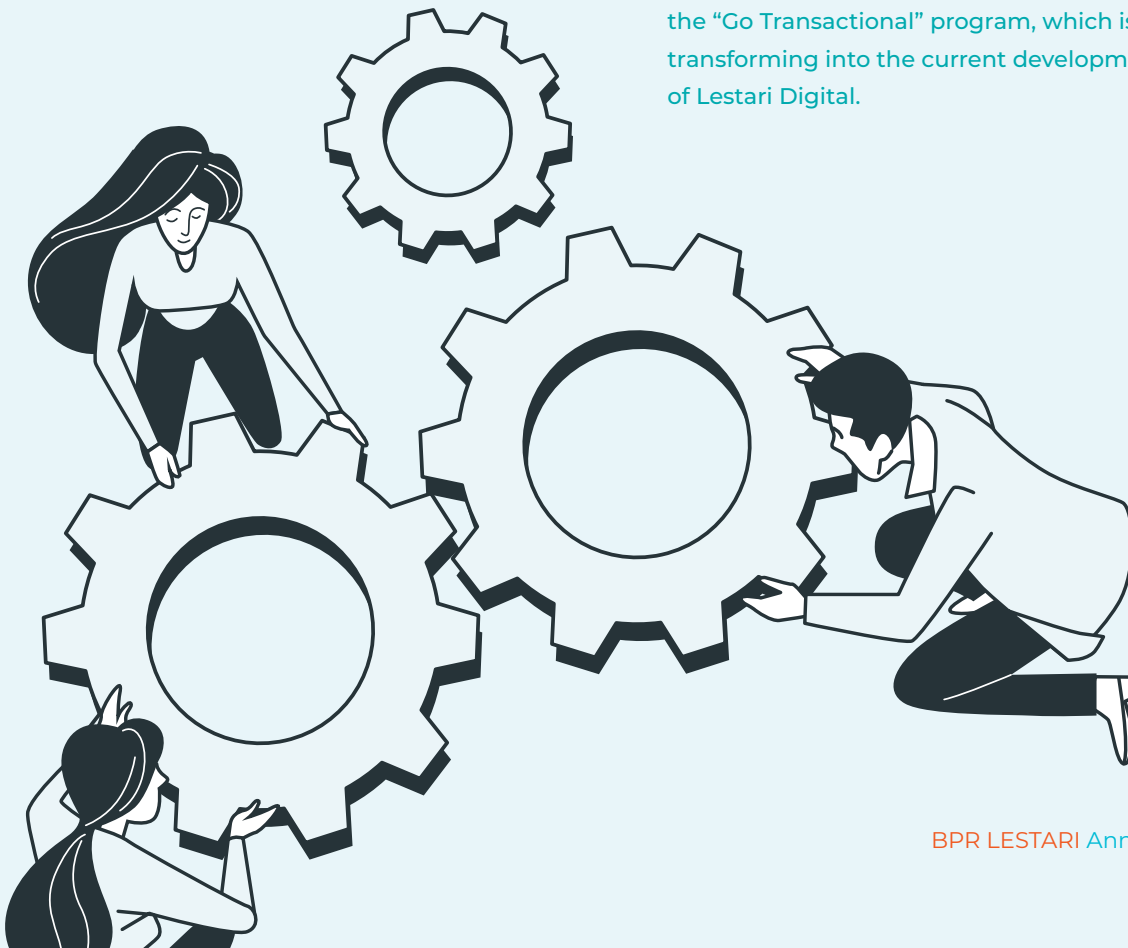

A
**DE
CA
DE**
*of
Transformation*



2013

Stay Foolish, Stay Hungry

Di tahun ini, BPR Lestari masuk kategori BPR dengan aset terbesar ke 3 nasional. Menguasai 30% market share di Bali. Sebagai sebuah organisasi yang tumbuh, pencapaian sebuah puncak, bukan berarti selesainya perjalanan, melainkan ada puncak lain yang harus didaki. Manajemen BPR Lestari pun mencanangkan visi dan misi baru, yakni Local Champion, National Presence.

E In this year, BPR Lestari became number 3 BPR nationally (based on asset) and dominate 30% market share in Bali. As a growing organization, a one achievement does not mean the end of a journey, but there is another peak to climb. BPR Lestari management also launched a new vision and mission, "Local Champion, National Presence".



2014

Get Better or Get Beaten

Peta persaingan kian kompetitif. Sejumlah lembaga keuangan lain mulai berbenah dan memperbaiki diri, menyadari bahwa persaingan tidak lagi sebatas produk, namun sudah mengarah kepada service dan human capital. Oleh sebab itu, manajemen mencanangkan tema Get Better or Get Beaten! Doktrin yang bukan sebatas slogan, namun upaya agar setiap orang di BPR Lestari terus berbenah dan menjadi lebih baik.

E The competition is increasingly become more competitive. Other financial institutions are starting to improve themselves, realizing that competition is no longer limited to products, but has led to services and human capital. Therefore, the management create the theme Get Better or Get Beaten! A doctrine that is not just a slogan but it's also a campaign for everyone in BPR Lestari to improve themselves and be better.



2015

Small Steps Giant Leap

Untuk pertama kalinya, satu 'cabang' di luar Bali lahir, namanya BPR Lestari Jatim. Langkah strategis ini, layaknya tapak kecil Neil Amstrong di bulan. It's a small step, but our giant leap! Berikutnya, satu persatu BPR Lestari hadir di sejumlah daerah lainnya, Jawa Tengah, Yogyakarta, Jawa Barat, Banten dan DKI Jakarta.

E This year, our first branch in Java was established. It's BPR Lestari Jatim in East Java. We called this strategic move as: small step, but our giant leap, And more after, we established another branch in Central Java, Yogyakarta, West Java, Banten & DKI Jakarta.



2016

Back to Basic

Back to Basic, tema ini dipilih karena manajemen BPR Lestari tidak menetapkan strategi baru. Namun fokusnya adalah memastikan seluruh tim kerja menjadi pribadi yang sesuai dengan budaya perusahaan, sebagaimana tertuang dalam '7 Shared Values', bahwa setiap karyawan harus kembali ke "asalnya", untuk menjadi seorang yang berjiwa Lestarian.

E Back to Basic, the theme was chosen because the management of BPR Lestari did not determine a new strategy. However, we focused on making sure that everyone of us is living in our "7 Shared Values" as a Lestarian.



2017

National Presence

BPR Lestari sudah mencapai misi National Presence. Sudah ada BPR Lestari Jatim, BPR Lestari Jateng, BPR Lestari Jabar, BPR Lestari Banten dan BPR Lestari Jakarta. Menggelindingkan bisnis di daerah luar Bali, tentunya bukan hal yang mudah. Hampir semuanya setelah setahun beroperasi dengan fasilitas seadanya, namun bisa berjalan dan hampir semuanya sudah mencapai keuntungan.

E BPR Lestari has achieved our mission “National Presence”. BPR Lestari Jatim, BPR Lestari Jateng, BPR Lestari Jabar, BPR Lestari Banten, BPR Lestari Jakarta. Doing the business outside Bali, which is our expertise, was not on easy move, Almost all of them were operating with limited resources and it still works, and now become profitable.



2018

University of Life

Laporan tahunan kali ini, adalah napak tilas rekam jejak sejarah 19 tahun perusahaan ini beroperasi, dari usaha yang bangkrut, berbalik arah menjadi salah satu yang terbesar secara nasional. Lebih dari semua itu, tak hanya menjadikan organisasi ini sebagai ladang bisnis semata, tapi ‘university of life’ untuk semua instrumen yang berada di dalamnya, belajar dan tumbuh menjadi lebih baik.

E This annual report is a journey of the 19 years history of this company. From a bankrupt business, turning towards becoming one of the largest BPR, Nationally. BPR Lestari is not only a place to work, but we called ourselves as “university of life” for all of Lestarian to learn and grow for the better.



2019

Breaking The Boundaries

BPR Lestari mulai mempersiapkan strategi 5-10 tahun ke depan, bisnis model yang bisa membawa BPR Lestari Bali ‘breaking the boundaries.’ Terutama di tengah perubahan yang cepat. Jika berhasil mengeksekusi strategi dengan benar, maka ini menjadi kesempatan bagi BPR Lestari untuk berdiri sejajar dengan bank-bank besar lainnya.

E BPR Lestari started prepare for the next 5-10 year strategy, which is the business model that can bring BPR Lestari Bali “beyond the limit”. In the midst of rapid change, if the strategy is succed, it will become our opportunity to be equal with other big banks in Indonesia.





Statement from the Chairman

“Dear Friends, Customers & Partners”

Sejak 2016, perbankan dan sektor keuangan berhadapan dengan tantangan yang tidak mudah. Perlambatan ekonomi, tergerusnya pasar properti hingga menurunnya konsumsi secara nasional, membuat tahun-tahun terakhir menjadi sangat terjal. Bahkan boleh dibilang, ini merupakan salah satu fase terberat buat BPR Lestari.

Ketika memasuki 2020, kita semua yakin perubahan segera terjadi, indikatornya pun menunjukkan demikian, setelah 3-4 tahun mengalami pelemahan, ini adalah waktu yang tepat untuk kembali bertumbuh. Tapi lagi-lagi, koreksi tak terjadi, kali ini isunya jauh lebih dahsyat, pandemi Covid-19 yang muncul tak terduga. Dampaknya fatal, hampir sebagian besar industri tak bisa bergerak karenanya. Wabah yang dapat menular dengan mudah ini, mengharuskan semua orang menahan diri dari pergerakan, yang pada gilirannya, membuat ekonomi tidak berputar sebagaimana mestinya. Kebanyakan kita, menghadapi semua ini sebagai krisis.

Beruntung, selama beberapa dekade terakhir, kita sudah belajar akan kondisi ini. Bahwa Krisis (baca: perubahan) akan selalu datang. Sama pastinya seperti matahari terbit dari timur.

Pertanyaannya sekarang, bukan kenapa ini bisa terjadi, tapi ‘kapan’ dan ‘bagaimana’. Kapan akan terjadi, dan bagaimana kita meresponsnya? ‘Better question provides better answer’.

Apakah kita, atau perusahaan yang kita kelola bisa bertahan jika kondisi ekonomi berubah arah?

Bagaimana jika terjadi set-back?

Opportunity apa yg bisa kita manfaatkan?

Bisakah krisis ini menjadi landasan untuk fase pertumbuhan selanjutnya?

Krisis kali ini juga sama, akan jadi ajang pembuktian apakah mesin bisnis yang kami bangun itu kuat berlayar menembus badai.

Kata Mandarin dari Krisis adalah Wei Ji. Wei itu dari wei xian yang artinya bahaya, dan Ji itu dari Ji Hui yang artinya opportunity. Jadi krisis itu, menurut ancient chinese wisdom, artinya bahaya dan kesempatan. Danger & Opportunity.

BPR Lestari sendiri, lahir dari krisis moneter tahun 1999 lalu. Kami sudah melewati berbagai krisis di Bali, mulai dari Bom Bali 1 dan 2, krisis 2008 karena kasus Bank Century, dan sempat sebelumnya, ada krisis kecil akibat dilikuidasinya Bank Dagang Bali.

Untuk BPR sendiri, ketika bank-bank umum besar masuk ke sektor mikro, banyak yang sangsi apakah BPR bisa bertahan. We are still here, standing!

Kini katanya juga sama, industri BPR terancam sama fintech. Well.., we'll see. Kini 'krisis', "hati-hati dengan BPR, berisiko," demikian kata orang.

Saya sudah mendengar kata-kata tersebut puluhan kali (atau ratusan kali). Krisis kali ini juga sama, akan jadi ajang pembuktian apakah mesin bisnis yang kami bangun itu kuat berlayar menembus badai. Apakah kami akan mampu menangkap peluang-peluang yang ada.

Saya tidak bilang perjalanannya akan mudah, namun "pelaut yang tangguh, memang tidak dilahirkan di laut yang tenang. Yang ingin saya sampaikan, walaupun ada bahaya, saya melihat peluang di mana-mana.

Kita memang sedang memasuki fase yang penuh ketidakpastian, dan sudah bersiap untuk menghadapi ini. We feel confident akan melewati fase ini, sebagaimana kita melewati fase-fase krisis sebelumnya. Dan rasanya, ada opportunity yang akan menjadikan kami better than ever.

Ⓛ Since 2016, the banking and financial sectors have faced challenges that are not easy.

The economic slowdown, the erosion of the property market, and the decline in national consumption, have made these past years very difficult. In fact, this is one of the toughest phases for BPR Lestari.

In early 2020, we all believed that changes would occur soon, and the indicators also show this, and after 3-4 years of weakening, this is the right time to grow again. There again, the correction didn't happen, this time the issue was even more devastating with the Covid-19 pandemic appearing unexpectedly. The impact was fatal, most of the industry could not move because of it. This epidemic required everyone to limit their activities, which, in turn, kept the economy from spinning the way it should. This is the crisis for everyone.

Luckily, over the last few decades, we have learned about this kind of situation. That crisis will always come. As sure as the sun rises in the east.

It's not about "why" is this happen. But when and how. When will it happen, and how do we respond? 'Better

questions provide better answers'.

Will we, or the companies we manage, survive if economic conditions change it's direction?

What if there is a set-back?

What opportunities can we use?

Could this crisis lay the groundwork for the next phase of growth?

The crisis this time is also the same, it will Prove whether the business we are building is strong enough to sail through the storm.

The Chinese word for crisis is Wei Ji. Wei is from wei xian which means danger, and Ji is from Ji Hui which means opportunity. So the crisis, according to ancient Chinese wisdom, means danger and opportunity.

BPR Lestari was born from the monetary crisis in 1999. We have been through various crises in Bali, starting with the first and second Bali Bombing, the 2008 crisis due to the Century Bank case, and before that, there was a small crisis due to the liquidation of Bank Dagang Bali.

For BPR industries, when large commercial banks enter the micro sector, many have doubts about

whether the BPR can survive.
We are still here, still standing!

Today's issue said that BPR Industry is threaten by financial technology Industry. Well, we'll see.

I have heard these words many times. So as the current crisis. It will prove whether business we have built is strong enough to sail through the storm. Are we going to be able to seize the opportunities that exist?

I am not saying that the journey will be easy, but "a strong sailor, was not born in a calm sea." What I want to say, despite the dangers, is that I see opportunities everywhere.

We are indeed entering a phase full of uncertainty and are prepared to face this. We feel confident that we will pass this phase, as we have gone through previous crisis phases. And it seems, there is an opportunity that will make us better than ever.

Regards,

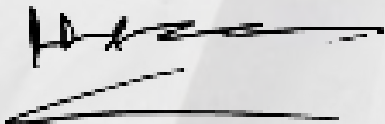

Alex P Chandra
Chairman of the Lestari Group

Wabah yang dapat menular dengan mudah ini, mengharuskan semua orang menahan diri dari pergerakan, yang pada gilirannya, membuat ekonomi tidak berputar sebagaimana mestinya.

This epidemic required everyone to limit their activities, which, in turn, kept the economy from spinning the way it should.

Report from

CHIEF EXECUTIVE OFFICER

Dear Friends, Customers & Partners

Setahun sudah kita semua di atas bumi ini, menghadapi wabah Covid-19. Banyak pengorbanan yang terjadi, baik secara moril maupun materiil. Dari sisi bisnis, menurut survey dari sebuah lembaga riset internasional 19, disebutkan bahwa dari 100 perusahaan yang ada, maka 45 di antaranya masuk dalam kategori rugi sekali, 53 perusahaan kondisinya rugi dan hanya 2 perusahaan yang masih tetap menghasilkan.

Dalam kondisi seperti ini, BPR Lestari mengambil kebijakan yang sangat berhati-hati, mengingat dalam waktu ke depan, situasi belum akan pulih dengan cepat. Saat ini, 3 prioritas utama perusahaan adalah kesehatan semua anggota dan keluarga besar Lestarian. Baik karyawan secara langsung, keluarga para karyawan maupun nasabah, serta memastikan bahwa mereka semua tetap sehat dan bisa secara bersama melewati tantangan pandemi ini. Kedua, memastikan semua operasional BPR Lestari tetap berjalan, sehingga setiap pos kerja harus ada petugas yang berjaga, sehingga layanan kepada nasabah tetap berjalan lancar. Setelah dua prioritas utama ini terpenuhi, barulah manajemen BPR Lestari fokus pada pertumbuhan bisnis.

Kami percaya, dengan strategi dan pendekatan yang tepat, tahun 2021 bisa kita lalui dengan pertumbuhan. Ke depan, BPR Lestari akan terus memantau dengan cermat perkembangan yang terjadi, serta akan mengambil langkah-langkah proaktif untuk mempertahankan praktik-praktik perbankan yang sehat dan posisi neraca yang solid.

Menutup tahun 2020, atas nama Direksi, saya menyampaikan rasa terima kasih yang sebesar-besarnya kepada Dewan Komisaris atas dukungan tanpa lelah dan masukan yang berharga kepada Direksi dan jajaran manajemen sepanjang tahun sehingga BPR Lestari mampu melangkah dengan pasti di tengah berbagai tantangan yang muncul dalam lingkaran usaha. Penghargaan yang tulus juga disampaikan kepada seluruh karyawan atas dedikasi dan kerja kerasnya memungkinkan pencapaian BPR Lestari.



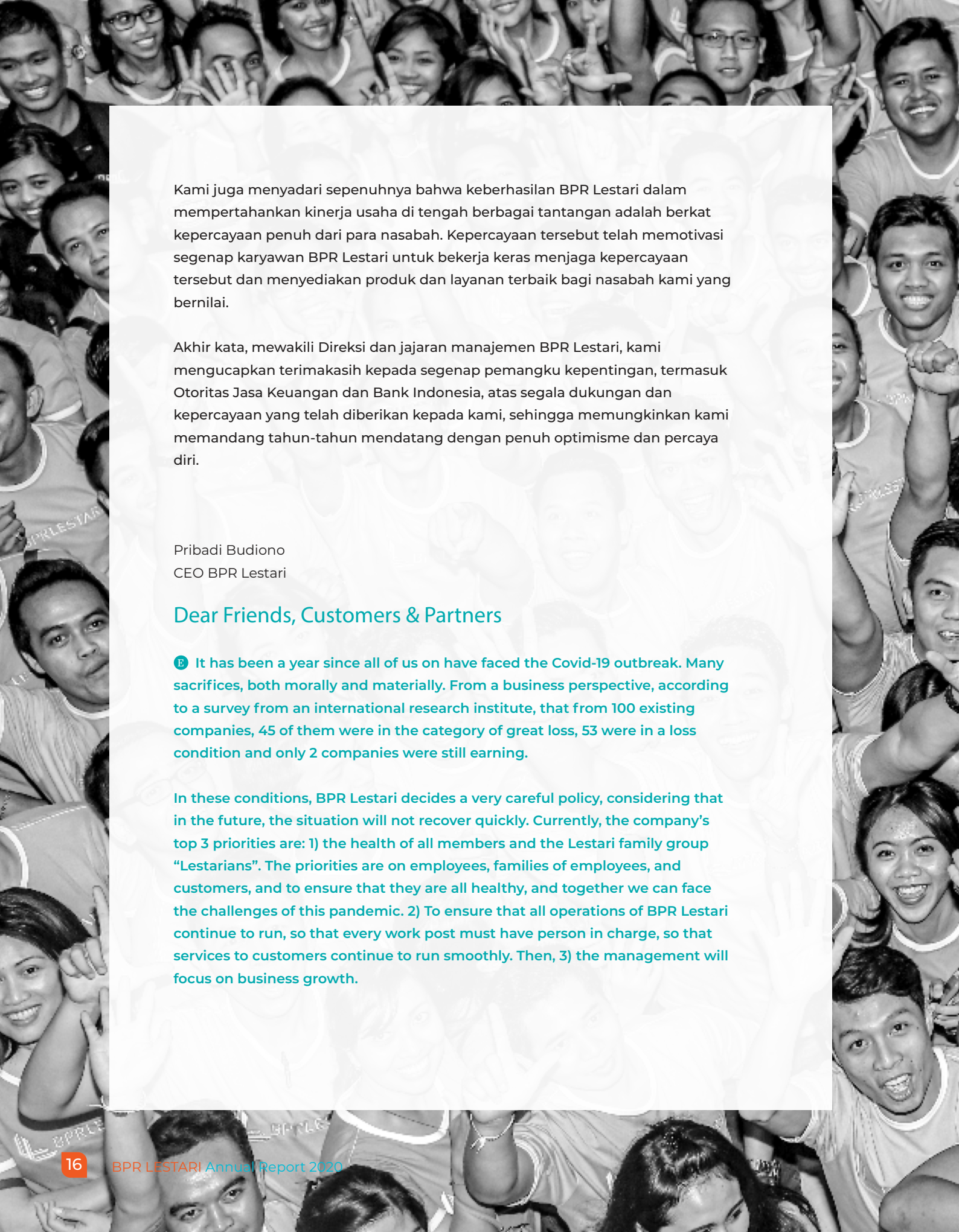

Kami juga menyadari sepenuhnya bahwa keberhasilan BPR Lestari dalam mempertahankan kinerja usaha di tengah berbagai tantangan adalah berkat kepercayaan penuh dari para nasabah. Kepercayaan tersebut telah memotivasi segenap karyawan BPR Lestari untuk bekerja keras menjaga kepercayaan tersebut dan menyediakan produk dan layanan terbaik bagi nasabah kami yang bernilai.

Akhir kata, mewakili Direksi dan jajaran manajemen BPR Lestari, kami mengucapkan terimakasih kepada segenap pemangku kepentingan, termasuk Otoritas Jasa Keuangan dan Bank Indonesia, atas segala dukungan dan kepercayaan yang telah diberikan kepada kami, sehingga memungkinkan kami memandang tahun-tahun mendatang dengan penuh optimisme dan percaya diri.

Pribadi Budiono
CEO BPR Lestari

Dear Friends, Customers & Partners

It has been a year since all of us on have faced the Covid-19 outbreak. Many sacrifices, both morally and materially. From a business perspective, according to a survey from an international research institute, that from 100 existing companies, 45 of them were in the category of great loss, 53 were in a loss condition and only 2 companies were still earning.

In these conditions, BPR Lestari decides a very careful policy, considering that in the future, the situation will not recover quickly. Currently, the company's top 3 priorities are: 1) the health of all members and the Lestari family group "Lestarians". The priorities are on employees, families of employees, and customers, and to ensure that they are all healthy, and together we can face the challenges of this pandemic. 2) To ensure that all operations of BPR Lestari continue to run, so that every work post must have person in charge, so that services to customers continue to run smoothly. Then, 3) the management will focus on business growth.

We believe, that with the right strategy and approach, we can grow through 2021. Moving forward, BPR Lestari will continue to monitor the movement in the industry and will maintain the good corporate governance and a solid balance sheet.

Closing the year 2020, on behalf of the Board of Directors, I would like to express my deepest gratitude to the Board of Commissioners for the tireless support. My sincere appreciation also goes out to all employees for their dedication and hard work so that BPR Lestari can go this far.

We are also fully aware that the success of BPR Lestari in maintaining business performance amidst various challenges is due to the full trust of our customers. This trust has motivated all BPR Lestari employees to work hard to maintain this trust and provide the best products and services for our valued customers.



Pribadi Budiono
CEO BPR Lestari



SUPER BRANCH

Lebih dari 15 tahun lalu, BPR Lestari mencapai prestasi awal yang mengejutkan, menjadi Local Champion dalam waktu yang relatif singkat. Di tahun 2005 itu, BPR Lestari menjadi bank perkreditan rakyat dengan aset terbesar (Rp 50 Miliar) secara lokal. Tim manajemen kemudian mencanangkan sejumlah misi baru, termasuk di antaranya untuk menjadi BPR terbesar secara nasional. Langkah pengembangan infrastruktur dan brand menjadi strategi prioritas yang sangat berhasil ketika itu. Dalam rentang 10-15 tahun, berdirilah 12 kantor kas, 3 kantor cabang, dan 6 kantor Lestari Grup di 6 provinsi lain.

Bukan hanya kuantitas, dari sisi layanan dan produk, BPR Lestari mempertahankan posisi di kelas premium. Jauh berbeda dengan pendekatan umumnya BPR. Semua kantor BPR Lestari tampil megah berkonsep boutique bank, dengan layanan personalized service dari tim kerjanya yang juga excellent. Berbagai kombinasi ini, berhasil membawa aset BPR Lestari mencapai Rp. 6 Triliun, tumbuh 12 kali lipat sejak tahun 2005, dengan total karyawan mencapai 800 orang di seluruh Indonesia.

More than 15 years ago, BPR Lestari achieved unpredictable achievements, becoming Local Champion in a relatively short time. In 2005, BPR Lestari became the BPR with the largest assets (IDR 50 Billion) locally. The management team then launched various new missions, including to become the largest BPR nationally. The infrastructure and brand development became a priority strategy that was very successful at that time. In a span of 10-15 years, there were 12 transactional offices, 3 branch offices and 6 Lestari Group offices in 6 other provinces.

Not only quantity, in terms of services and products, BPR Lestari also maintains a position in the premium class, which is different than the typical BPR. All BPR Lestari offices look magnificent with a boutique bank concept that has personalized service from their team. These various combinations have succeeded in bringing the assets of BPR Lestari to IDR 6 Trillion, making 12 times growth since 2005, with total 800 employees in throughout Indonesia.

BPR LESTARI SANUR

Jl. By Pass Ngurah Rai No 126
Blok 15-16 Sanur

Inilah program Lestari 1.0 yang berfokus pada pembangunan brand, people dan business yang sudah di mulai sejak BPR Lestari berdiri. Tidak sedikit prestasi yang sudah diraih dalam fase awal ini.

Namun waktu, tak pernah bersahabat dengan status quo, selalu ada perubahan dengan berbagai tantangannya. Betapapun cara-cara lama telah terbukti berhasil, namun tidak menjadi jaminan hal ini berlaku di masa mendatang. Sebagaimana kata Stephen Covey, "If we keep doing what we are doing, we are going to keep getting what we're getting."

Terlebih, teknologi digital mengambil alih banyak peran. Disrupsi terjadi di sejumlah industri, tak terkecuali perbankan. Perubahan mutlak harus dilakukan. Secara bertahap, manajemen BPR Lestari mulai masuk ke strategi tahap 2.0, agar tetap relevan dengan perubahan dan tuntutan bisnis.

Lestari 2.0 merupakan fase untuk menjadi Transactional Banking (2018-2022). Berbagai investasi di bidang IT diwujudkan untuk penerapan layanan electronic dan digitalisasi. Di mulai dari ATM yang telah terpasang di 5 kantor BPR Lestari. Juga ikut serta dalam Gerbang Pembayaran Nasional (GPN) dan pembangunan aplikasi utama perbankan dalam LestariMobile. Aplikasi ini berfungsi sebagai mobile banking dengan layanan menyeluruh, mulai dari transaksi perbankan, pembukaan rekening tabungan dan deposito secara online, pengajuan kredit

BPR Lestari Teuku Umar
Jl. Teuku Umar No. 110 Denpasar



online, electronic wallet, daftar referensi merchant, hingga digital priority card.

Dengan keberadaan LestariMobile, secara tidak langsung menjadikan peran infrastruktur bergeser. Jika sebelumnya perbankan mendirikan banyak cabang agar terjangkau dan mudah bagi nasabah bertransaksi. Namun dengan layanan Mobile Banking, proses remove capabilities terjadi, nasabah tidak lagi bertransaksi di kantor cabang, namun melakukannya melalui

aplikasi di smartphone. Branchless banking yang membuat fungsi branch menjadi tidak relevan.

Keberhasilan BPR Lestari dengan LestariMobile, adalah perkembangan menggembirakan dari penerapan branchless banking. Kini framework manajemen ke depan, fokus pada layanan berikutnya, yakni proses migrasi dari branch banking ke layanan baru yang bisa mengakomodir perubahan, dalam hal ini adalah Human Connectivity.

📌 This is the Lestari 1.0 program, which focuses on branding, people, and business, which has been started since BPR Lestari was founded. Many achievements have been made during this initial phase.

However, time has never been friendly to the status quo, there are always changes with various challenges. Despite the fact that old methods have proven successful, this does not guarantee that they will apply in the future. As Stephen Covey said, “If we keep doing what we are doing, we are going to keep getting what we’re getting.”

Moreover, digital technology is taking over many roles. Disruption occurred in a number of industries, including banking. Complete changes must be made. Gradually, the management of BPR Lestari began to enter the 2.0 stage of its strategy, in order to remain relevant to changes and business demands.

Lestari 2.0 is a Transactional Banking phase(2018-2022). Various investments in the IT sector have been realized for the application of electronic and digitalization services. Starting with ATMs that have been installed in 5 BPR Lestari offices. Also BPR Lestari participated in the National Payment Gateway (GPN) and the development of its main banking application in LestariMobile. This application functions as a mobile banking platform with comprehensive services, which includes: banking transactions, opening savings and deposit accounts, applying for online credit, electronic wallets, merchant reference, as well as digital priority cards.

BPR Lestari Jimbaran

Jl. Raya Uluwatu, Jimbaran Arcade Blok F&G,
Kuta Selatan, Kabupaten Badung



BPR Lestari Benoa

Jl. Diponegoro, Pesanggaran





BPR Lestari Gatsu Tengah
 Jl. Gatot Subroto No. 356 Denpasar

Secara bertahap, BPR Lestari akan melakukan reposisi sejumlah gedung kantor kas yang saat ini tersebar di Denpasar dan Badung, dengan kantor bank yang berskala lebih besar, Super Branch. Terdapat 7 kantor kas yang akan direlokasi menjadi 1 Super Branch di Sanur, yang kapasitasnya sama dengan kantor pusat di BPR Lestari Teuku Umar Denpasar. Gedung berkapasitas mencapai 500 orang karyawan ini, nantinya akan menampung tim kerja dari kantor 7 kantor kas sebelumnya, yakni Kantor Kas Tohpati, Gatsu Barat, Thamrin, Sanur, Pesanggaran dan Sesetan.

Disamping itu, BPR Lestari juga meningkatkan status 2 kantor kas menjadi kantor cabang, yaitu kantor kas Gatsu dan Kantor Kas Renon. Sementara untuk Kantor kas Renon Squire dan Hayam Wuruk akan tetap dipertahankan.

Dalam waktu dekat, BPR Lestari juga tengah membangun kantor pusat baru yang berlokasi di jalan Sunset Road. Kapasitasnya mencapai 1500 orang, dengan ukuran 5 kali lipat lebih besar dari kantor pusat saat ini (Teuku Umar).

Fungsi dari gedung kantor ini, tak lagi hanya layanan produk perbankan, namun sebagai customer engagement centre. Gedung kantor itu akan berfungsi sebagai Melting Pot untuk nasabah dalam membangun relasi, mengembangkan ide-ide dalam program entrepreneurial, ataupun update isu-isu terbaru soal bisnis.

BPR Lestari Renon Square
 Pertokoan Merdeka Square
 Jl. Raya Puputan Renon

With the existence of LestariMobile, this has indirectly shifted the role of infrastructure. Previously, banks established many branches to make transactions affordable and easy for customers. With the Mobile Banking service, the inverse operation occurs, where customers no longer need to come to the bank, but do the transaction through mobile apps. Branchless banking makes the branch function irrelevant.

The success of BPR Lestari with LestariMobile is an encouraging development in the implementation of branchless banking. Now the business focus is the migration process from branch banking service to our newest service that can accommodate changes human connectivity.

Gradually, BPR Lestari will relocated some of transactional office that are currently scattered throughout Denpasar



BPR Lestari WR Supratman
 Jl. Wr Supratman No. 141 Denpasar



BPR Lestari Hayam Wuruk
 Jl. Hayam Wuruk No. 103 Denpasar



BPR Lestari Renon
 Pertokoan Dewata Square Jl. Letda
 Tantular No. 1 Blok A 16 Denpasar

and Badung, with a larger bank office, called the Super Branch. There are 7 transactional offices that will be relocated into 1 Super Branch in Sanur, which has the same capacity as the head office at BPR Lestari Teuku Umar Denpasar. The building with a capacity of up to 500 employees will accommodate the work teams from the previous 7 transactional offices, (Tohpati Office, Gatsu Barat, Thamrin, Sanur, Pesanggaran, and Sesetan).

BPR Lestari also upgraded the status of 2 transactional offices to branch offices, namely the Gatsu office and the Renon office. Meanwhile, the Renon Square and Hayam Wuruk offices will remain running transactional.

Shortly, BPR Lestari will build a new head office located on Sunset Road. The capacity of 1500 people, with 5 times larger than the current head office (Teuku Umar).
 The function of this office building is no

longer just for banking product services, but as a customer engagement center. The office building will function as a Melting Pot for customers in building relationships, developing ideas for entrepreneurial programs, or updating the latest business issues.

LESTARI GROWTH PLAN

BPR Lestari telah merancang framework-nya untuk mendukung usaha berkelanjutan melalui Lestari Growth Plan. Framework ini merupakan program transformasi perusahaan yang terdiri dari 3 program fase, mulai dari Lestari 1.0 sampai dengan Lestari 3.0.

BPR Lestari has designed its framework to support sustainable businesses through the Lestari Growth Plan. This framework is a company transformation program that consists of 3 phases, starting from Lestari 1.0 to Lestari 3.0.



1999

2017-2022

2022-2026

Lestari 1.0

Berdiri sejak tanggal 22 Maret 1989, bank kecil ini memulai operasionalnya di Jalan Setiabudi Kuta. Di tahun 1999, seiring dengan perubahan manajemen, BPR Lestari memperkenalkan tagline baru, "Aman, Praktis & Menguntungkan". Sekaligus fokus pada produk dan segmen pasar yang spesifik. Pada 5 tahun pertama, BPR Lestari berhasil menjadi BPR dengan aset terbesar di Bali, kemudian fokus dengan strategi pertumbuhan untuk membangun sejumlah kantor kas.

E Established on March 22, 1989, this small bank started its operation on Jalan Setiabudi, Kuta. In 1999, along with management changes, BPR Lestari introduced a new tagline, "Safe, Practical & Profitable", while focusing on specific products and market segments. In the first 5 years, BPR Lestari becomes BPR with the largest asset in Bali, then started building several transactional offices as a growth strategy at that time.

Lestari 2.0

Di akhir tahun 2011, aset BPR Lestari mencapai Rp 1 Triliun, dan di tahun 2014, jumlah aset tersebut berlipat menjadi Rp 2 Triliun, dan membawa Lestari sebagai BPR dengan aset terbesar ketiga nasional. Banyak pencapaian yang akhirnya berhasil diselesaikan sesuai visi dan misi awal. Manajemen BPR Lestari kemudian merumuskan target barunya dalam Visi 2020, dengan sejumlah tujuan yang jauh lebih tinggi dari sebelumnya. Untuk pencapaian tersebut, BPR Lestari akan mengoptimalkan dua mesin yang selama ini belum beroperasi dengan maksimal, yakni Renew Corporate Culture dan Transactional Banking.

E At the end of 2011, BPR Lestari's assets reached IDR 1 trillion, and in 2014, the total assets had doubled to IDR 2 trillion; which brought BPR Lestari up to the third largest in national assets. Many achievements were finally completed according to the initial vision and mission. The management of BPR Lestari then formulated our new targets into the 2020 Vision, with a number of goals that were much higher than before. For this achievement, BPR Lestari will optimize two machines that have not been operating optimally, namely Renew Corporate Culture and Transactional Banking.

Lestari 3.0

Untuk mendukung transaksional banking, BPR Lestari membangun satu aplikasi utama LestariMobile. Nasabah dapat menikmati fasilitas pembukaan rekening online, DepositoGo, transfer antar bank, L-Payment dan L-Commerce untuk pembayaran tagihan. Nantinya dalam fase Lestari 3.0, semua afiliasi dalam Lestari Grup, akan terintegrasi lewat platform LestariGo. Hal ini, akan memungkinkan nasabah melakukan transaksi secara nasional.

E To support transactional banking, BPR Lestari built main application, LestariMobile, a software for online saving accounts, DepositoGo, transfer to other bank, L-Payment and L-Commerce to pay the bill. Later in the Lestari 3.0 phase, all affiliates in the Lestari Group will be integrated through this LestariGo. This will allow customers to make transactions nationwide.



2020

RECOVERY STRATEGY

Selama 3 tahun ini, sektor keuangan mengalami kondisi yang berpotensi mematikan perbankan. Setidaknya, ada 3 hal yang membuat ini terjadi:

E During the past 3 years, the financial sector has experienced adverse conditions that have the potential to bankrupt banks. There are at least 3 indications of this:

Adanya penurunan pendapatan dari aktiva produksi. Ini terjadi karena potensi risiko mengalami kenaikan, disebabkan banyaknya bisnis yang tutup dan pendapatan masyarakat mengalami penurunan.

E A decrease in income from productive assets. This occurs because the potential risk has increased, due to the number of closed businesses and decrease in consumer income.

Kapasitas produksi bank menurun, dan fokus pada kesehatan tim kerja. Dengan adanya kebijakan work from home, maka kapasitas produksi di BPR Lestari menjadi 40%. Di lain sisi, prioritas perusahaan adalah tim kerja yang sehat. Tidak boleh ada satupun karyawan yang terpapar wabah. Jika hal ini terpenuhi, barulah perusahaan fokus pada pertumbuhan.

E The bank's production capacity has been decreased, due to the prioritization of employee health. With the work from home policy, the production capacity at BPR Lestari has been only 40%. On the other hand, the company's priority is on having healthy employees. None of the employees should be exposed to the virus. If this is fulfilled, then the company can focus on growth.



3

Cost of Fund sektor BPR cukup tinggi. Dengan fokus pada produk yang biayanya tinggi, secara akumulatif berpotensi pada kelangsungan operasi bisnis perbankan.

E If we focus to the high cost product, could potentially impact the business continuity.

Untuk merespon 3 isu ini, maka BPR Lestari mencanangkan "Back to The Future", untuk mengembalikan kemunduran 2 tahun ke belakang, ke tahun depan (2021).

To respond to these 3 issues, BPR Lestari launched "Back to The Future", to recover from the 2 year setback, which brought us into the next year (2021).

Salah satu programnya adalah *recovery* pendapatan dari aset-aset produktif. Sekali pun banyak perusahaan yang mengalami kerugian, namun masih ada sejumlah bisnis yang berada di zona aman, inilah yang menjadi fokus BPR Lestari ke depan.

E One of the program's focus is on the recovery of income from productive assets. Even though many companies have suffered losses, there are still a number of businesses in the safe zone, which is the main focus of BPR Lestari to going forward.



Digital Actions

Response to Covid-19

Selain recovery pendapatan dari aset produktif, tim manajemen BPR Lestari mengoptimalkan digital sebagai solusi layanannya. Dalam 6 bulan sejak pandemi di bulan Maret, sejumlah inisiatif diluncurkan.

📌 In addition to recovering income from productive assets, the management has optimized digitalization as a service solution. In the 6 months since the pandemic in March, a number of initiatives were released.



DepositoGo

Merupakan inovasi pertama. Program yang merupakan bagian dari produk tabungan ini, merupakan aplikasi penempatan deposito secara online, di mana nasabah bisa mengelola sendiri dana yang mereka miliki. Dengan program ini, nasabah bisa memindahkan dananya yang berupa tabungan atau giro yang berbunga rendah, ke produk deposito yang bunganya lebih tinggi. Proses pencairan juga bisa dilakukan kapan pun tanpa penalti. Saat ini aplikasi telah digunakan oleh lebih dari 14 ribu pengguna.

📌 **DepositoGO** is the first innovation. The program, which is part of our savings product, is an online deposit placement application, where customers can manage their own funds. With this program, customers can transfer their funds in the form of savings or current accounts with low interest, as well as deposits with higher interest rates. The disbursement process can also be done at any time without penalty. Currently the application has been used by 14,000 users.

Order From Home

Adalah fitur baru di Aplikasi LestariDiskon, program ini memungkinkan pelaku usaha kecil untuk melayani order dari customer tanpa pergi ke outlet atau gerai. Dengan aplikasi ini, customer bisa memesan produk pada usaha-usaha yang terdaftar sebagai merchant di BPR Lestari.

Nantinya, produk yang dibeli, akan diantarkan melalui jasa pengiriman, bisa melalui armada yang dimiliki oleh merchant, ataupun jasa pengiriman online lainnya. Customer juga bisa memanfaatkan fasilitas diskon dengan menunjukkan e-card pada Aplikasi LestariDiskon. Saat ini aplikasi LestariDiskon telah memiliki 39 ribu pengguna dan terdapat 2 ribu merchant di aplikasi ini.

E Order From Home is an additional new feature in the LestariDiskon application, which allows small businesses to serve orders from customers without going to outlets or stores. With this application, customers can order products at businesses registered as merchants with BPR Lestari. Later, the purchased products will be delivered via shipping services through fleets owned by merchants or other online shipping services. Customers can also take advantage of the discount facility by showing their e-card on the LestariDiskon Application. Currently the LestariDiskon application has 39,000 users and there are 2,000 merchants on this application.



PPOB Payment Online Bank

Sebagai inovasi ketiga yang merupakan layanan transfer real time secara gratis ke rekening bank manapun, sekaligus cek rekening dan transaksi PPOB (Payment Point Online Bank) melalui aplikasi.

E Payment Point Online Bank, the third innovation, is a free real time transfer service to any bank account, as well as checking accounts and PPOB (Payment Point Online Bank) transactions through the application.



Lestari TV

Adalah program edukasi keuangan dan bisnis melalui Youtube. Program ini merupakan pengganti Money&I, majalah bisnis yang selama ini merupakan "the voice of BPR Lestari".

E Lestari TV is a financial and business education program via Youtube. This is a substitution for Money & I, a business magazine that has been "the voice of BPR Lestari".

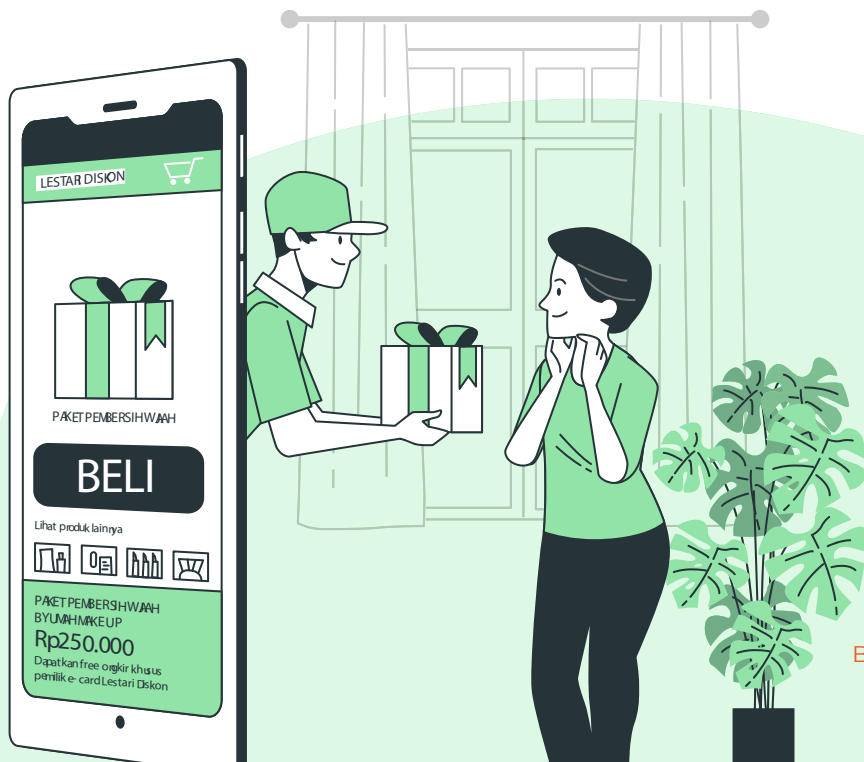



2021

BACK TO THE FUTURE

"Jangan pernah takut pada masalah yang menimpa kita, karena akan selalu ada, yang membedakan cuma soal waktu dan skalanya saja. Tapi takutlah ketika masalah datang, dan kita tidak siap menghadapinya."

Pribadi Budiono

Sepanjang tahun 2020, hampir semua sektor usaha terdampak Covid-19, tak terkecuali perbankan. Setidaknya, ada 3 risiko yang dihadapi industri di sektor keuangan ini, yakni likuiditas, kredit dan risiko pasar. Bagi BPR Lestari sendiri, suka atau tidak, ketiga risiko ini juga harus dihadapi.

"Never be afraid of the problems that befall us because there will always be problems, the only difference is the time and the scale. But be afraid when problems come, and we are not prepared to face them."

Pribadi Budiono

Throughout 2020, almost all business sectors were affected by Covid-19, including banking. There are at least 3 risks faced by the industry in the financial sector, namely liquidity, credit, and market risk. For BPR Lestari, like it or not, these three risks must also be faced.

LIKUIDITAS, krisis yang saat ini terjadi, meruntuhkan kepercayaan masyarakat terutama pada bank-bank kecil. Hanya bank yang memiliki likuiditas yang baik, bisa bertahan menghadapi kondisi ini. Manajemen BPR Lestari, menetapkan strategi LDR rendah, maksimal 70%. Memang keputusan ini tidak mengoptimalkan dana, terlebih rasio ideal di kisaran 92%-98% sebagaimana ditetapkan dalam regulasi. Namun menempatkan likuiditas lebih utama daripada rentabilitas (keuntungan) adalah strategi yang baik di tengah ketidakpastian. BPR bukan bank umum yang punya jangkauan luas secara nasional, di mana risiko tinggi dalam satu daerah bisa ditutupi oleh cabang dari daerah lain. Maka menjaga likuiditas adalah pilihan yang kini terbukti tepat, dan membawa BPR Lestari menjadi bank dalam zona aman dari dampak krisis.

E LIQUIDITY. The current crisis has undermined public trust, especially in small banks. Only banks that have good liquidity can stand this condition. BPR Lestari management has set a low LDR strategy with a maximum of 70%. Indeed, this decision does not optimize funds, especially the ideal ratio in the range of 92% - 98% as stipulated by regulations. However, placing liquidity ahead of profitability is a good strategy during uncertainty. BPRs are not commercial banks that have a broad national reach, where high risks in one area can be covered by branches from other regions. So, maintaining liquidity is a choice that has now proven to be appropriate, and has brought BPR Lestari to become a bank in a safe zone from the impact of the crisis.

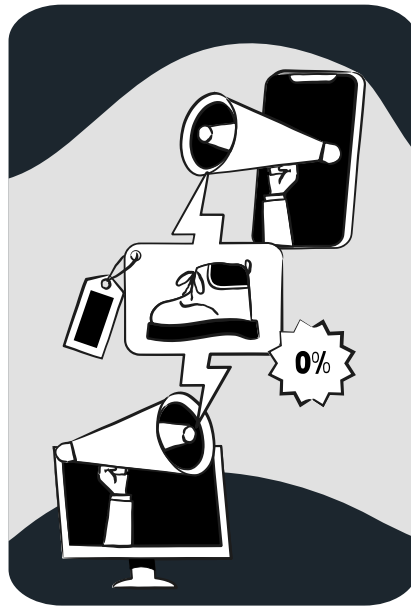

KREDIT, dengan tidak bisa beroperasinya banyak bisnis selama pandemi, maka kemampuan membayar nasabah yang terganggu. BPR Lestari memberikan relaksasi sesuai dengan yang ditetapkan dari Otoritas Jasa Keuangan. Langkah ini efektif menjadi mitigasi risiko, sehingga persoalan dari ketidakmampuan nasabah dalam memenuhi kewajibannya, terlokalisir dengan aman. Di BPR Lestari sendiri, NPL masih dalam kisaran 2%, jauh dari batas 5% yang ditetapkan sebagai rasio bermasalah.

E CREDIT. Many businesses are not able to operate during the pandemic, which impairs consumerism. BPR Lestari provides some solution as stipulated by the Financial Services Authority. This step is an effective risk mitigation measure so that issues surrounding customer debt are safely localized. In BPR Lestari, NPL is still in the 2% range, far from the 5% limit which has been determined as a problematic ratio.

RISIKO PASAR. Hampir semua pinjaman di bank, jaminannya adalah properti. Ketika krisis terjadi, pemilik aset berbondong-bondong menjual propertinya, hal ini tentu berdampak pada harga properti yang ikut terkoreksi, sehingga potensi kerugian bank yang menjadikan properti sebagai jaminan, meningkat. Jika semula sebuah properti memiliki nilai Rp 1 miliar, dan bisa mendapatkan kredit senilai Rp. 800 juta, dengan adanya krisis dan koreksi harga properti, maka nilai utang menjadi lebih besar dari nilai jaminan.

Maka bank harus melakukan restrukturisasi agar tidak terjadi kredit macet, yang nantinya juga bisa menjadi risiko bagi perbankan sendiri. Di BPR Lestari, langkah restrukturisasi diambil sebagai upaya untuk menghindari dari risiko pasar saat ini. Terdapat sekitar 30-an % nasabah yang sudah mendapatkan keringanan lewat program ini.

E MARKET RISK. Almost all bank loans require the collateralization of property. When the crisis occurred, asset owners flocked to sell their properties. This of course had an impact on property prices, which became corrected when the collateralization of property increased in order to offset the potential for bank losses. If originally a property had a value of Rp. 1 billion, and could get a loan of Rp. 800 million, the crisis and correction in property prices made the debt value greater than the collateral value.

Based on these measures, the bank must restructure so we can anticipate the Non Performing Loan risk that could also become the company risk. At BPR Lestari, restructuring steps were taken as an effort to avoid current market risks. There are around 30% of customers who have received relief through this program.





Lestari 2021

Back to The Future!

Bagaimana dengan tahun 2021? Risiko masih belum berakhir, pandemi diprediksi masih akan berlanjut. Sementara, menurut survey sebuah lembaga riset internasional, disebutkan bahwa dari 100 perusahaan yang ada, maka 45 di antaranya masuk dalam kategori rugi sekali, 53 perusahaan kondisinya rugi dan hanya 2 perusahaan yang masih tetap menghasilkan. Dalam kondisi seperti ini, maka kebijakan untuk membiayai sektor riil tentu tidak relevan, karena kondisi kebanyakan yang ada mengalami kerugian.

Namun di satu sisi, BPR Lestari tetap mencanangkan target untuk bertumbuh, maka di tengah-tengah banyak perusahaan yang saat ini mengalami kerugian, BPR Lestari akan fokus untuk bermain di 3 sektor, yakni :

📌 The risks are not over, the pandemic is predicted to continue. Meanwhile, according to a survey by an international research institute, it was stated that from 100 existing companies, 45 of them were in the category of great loss, 53 were in the category of minimal loss, and only 2 companies were still profiting. Under these conditions, policies to finance the real sector are certainly irrelevant.

But on the other hand, BPR Lestari still has a growth target, so in the midst of many companies that are currently experiencing losses, BPR Lestari will focus on 3 sectors :

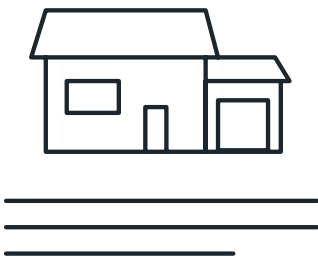

Pertama, Produk Kredit Konsumer, karena masih banyak karyawan yang saat ini memiliki gaji tetap yang tidak terpengaruh pandemi, dan mereka tetap membutuhkan rumah. Konsumen dengan kategori ini masih bisa dibiayai karena memiliki penghasilan tetap.

📌 Firstly, Consumer Loan Segment, because there are still many people who are employed with fixed salaries, who are not affected by the pandemic, and still are in the real estate market. Consumers in this category can still be financed because they have a steady income.



Kedua, fokus pada ibu-ibu segmen high end, mereka senang berinvestasi emas, apalagi belakangan harga emas ikut naik seiring terjadinya krisis. Emas menjadi instrumen investasi yang aman untuk saat ini.

📌 Secondly, focus on the high end segment for women who prefer to invest in gold, wherein, more recently the price of gold has risen in line with the crisis. Gold is a safe investment instrument for now.



Ketiga, mengambil porsi kredit di lembaga keuangan terutama BPR. Saat ini cukup banyak BPR yang kesulitan keuangan, karena nasabah mereka yang kesulitan memenuhi kewajiban.

📌 Thirdly, to take a portion of credit from financial institutions, especially BPRs. Currently, quite a number of BPRs are experiencing financial difficulties, because their customers are having difficulty meeting their obligations.

Sementara di satu sisi, sebuah lembaga keuangan seperti BPR harus punya modal, sebagaimana ditentukan regulasi sebesar 12% minimal. BPR juga diawasi oleh Otoritas Jasa Keuangan. Umumnya, BPR akan jatuh jika likuiditasnya nol, dan CAR-nya jeblok. Kedua hal ini dijaga oleh Otoritas sehingga kemungkinan ambruknya sebuah BPR kecil sekali.

Jadi selama likuiditasnya ada, maka BPR bisa membayar kewajibannya. Program pembiayaan BPR ini juga tidak dimainkan oleh bank-bank besar, maka manajemen BPR Lestari mengambil kesempatan ini sebagai salah satu perencanaannya.

Dengan akumulasi strategi di atas, maka BPR Lestari bisa mereduksi risiko dan masih berpeluang untuk tumbuh di tahun 2021. Terlebih setelah tahun 2020 kemarin, capaian BPR Lestari set back ke 2 tahun sebelumnya. Maka di tahun ini, "Back To The Future" menjadi tema kerja yang ditetapkan. Artinya, kemunduran yang terjadi, akan ditebus di tahun 2021.

BPR Lestari bisa mereduksi risiko dan masih berpeluang untuk tumbuh di tahun 2021

Meanwhile, on the other hand, a financial institution such as a BPR must have capital, as stipulated by a regulated minimum of 12%. BPRs are also supervised by the Financial Services Authority. Generally, BPRs will fall if their liquidity is zero, and their CARs fall very low. These two things are guarded by regulatory authorities so that the possibility of a BPR collapsing is very small.

So long as there is liquidity, the BPR can pay its obligations. This BPR financing program is also not leveraged by big banks, so the management of BPR Lestari looks forward to this next opportunity.

With the accumulated strategies mentioned above, BPR Lestari can reduce risk and still have an opportunity to grow in 2021. Especially after 2020, the achievements of BPR Lestari have been withheld by 2 years. So, this year, "Back To The Future" has become the work theme. This means that any setbacks that have occurred will be redeemed in 2021.

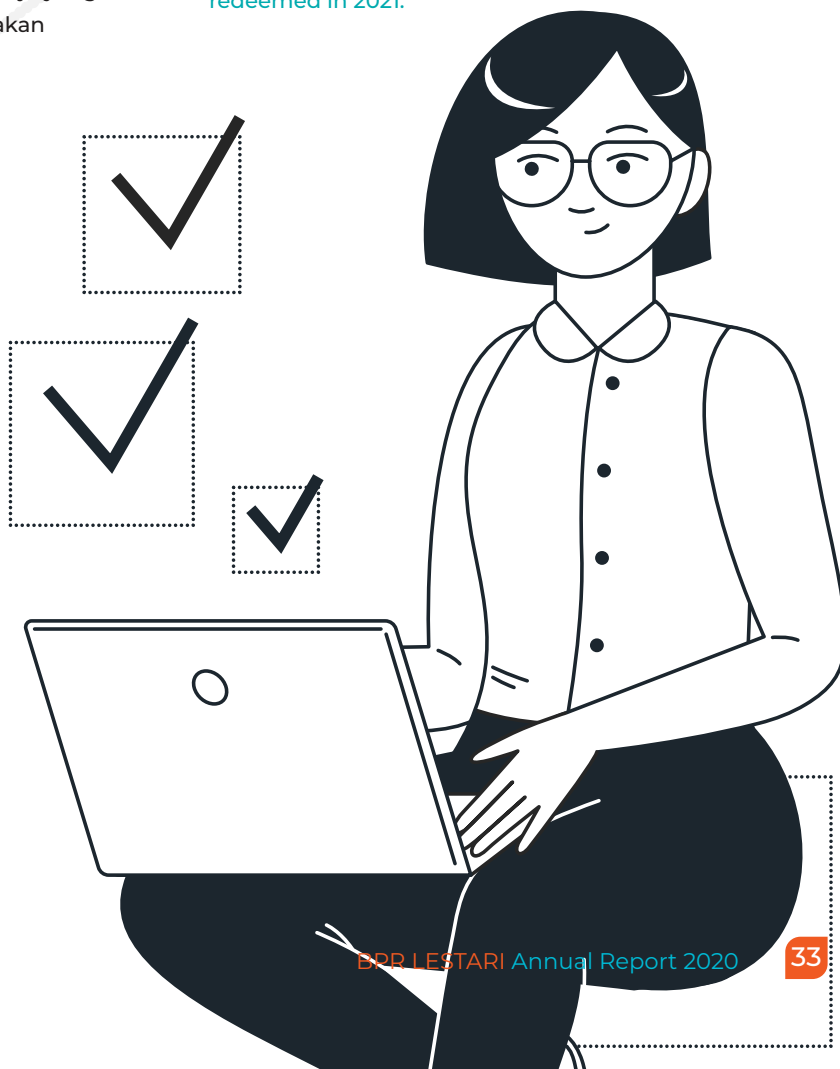

Sejak mencanangkan Go National, BPR Lestari melalui Lestari Group secara bertahap mewujudkan visi jangka panjangnya. Di mulai dari BPR Lestari Jatim yang dibuka pada September 2015, sampai dengan 4 kantor lainnya di provinsi yang berbeda. Terakhir, Lestari Group bahkan hadir di ibukota Jakarta. Sepanjang 5 tahun terakhir, sebagian besar afiliasi tersebut telah menunjukkan pertumbuhan performa yang signifikan.

Di tahun 2020 lalu, ketika Covid-19 menjadi sumber krisis, banyak sektor keuangan yang kemudian menahan laju ekspansinya. Namun kecenderungan pasar ini justru berbanding terbalik dengan apa yang dilakukan Lestari Group. Tim manajemen memutuskan untuk membuka 1 kantor lagi di Yogyakarta,

BPR Lestari Jogja

Jawaban untuk UMKM di Tengah Krisis

Daerah Istimewa yang juga dikenal sebagai kota pelajar.

Bukan rahasia lagi jika Yogyakarta dikenal karena UMKM nya yang menasional, bahkan ada yang bermain hingga pasar global. Merek legendaris dengan nama Dagadu atau Bakpia Pathok 25 contohnya, merupakan brand lawas yang menjadi inspirasi hingga hari ini. Ketika Covid-19 mewabah, banyak UMKM yang justru terpuruk. Kehadiran BPR Lestari Jogja diharapkan dapat memberikan alternatif produk perbankan bagi masyarakat di kota ini. Memberikan akses pinjaman kepada UMKM.





“Yogyakarta ini seperti Bali. Base-nya UMKM. Mudah-mudahan BPR Lestari Jogja nanti bisa berkontribusi buat pengembangan UMKM di Yogyakarta”, ujar Alex P. Chandra selaku Komisaris Utama Lestari Group.

“Kami mohon doa restunya dan support masyarakat Kota Jogja, semoga kehadiran kami di kota ini dapat memberi manfaat”, tambahnya lagi.

Hadirnya BPR Lestari Group di Yogyakarta ini, setelah PT Lestari Capital sebagai holding company BPR Lestari secara resmi mengakuisisi BPR Bina Arta Swadaya pada bulan Juni 2020 lalu. Saat diakuisisi, BPR Bina Arta Swadaya memiliki aset Rp. 1,7 Miliar.

“Mudah-mudahan dalam waktu

dekat, kita bisa mengadakan pembenahan baik dari sisi produk maupun manajemennya, sesuai dengan standar di BPR Lestari Group”, kata Alex P Chandra menutup pemaparannya.

📌 Since launching Go National, Lestari Group has gradually manifested its long-term vision. Starting with BPR Lestari Jatim, which established in September 2015, BPR Lestari Group now manages offices in 4 different provinces. Lestari Group is even present in Jakarta, the capital city of Indonesia. Over the past 5 years, most of these affiliates have shown significant growth.

In 2020, when Covid-19 first broke out, many financial sectors withheld their growth. However, this market trend is

in contrast to what the Lestari Group is doing. The management team decided to expand the business to Yogyakarta, the Special Region which is also known as the city of student (Kota Pelajar).

It's no secret that Yogyakarta is known for its national MSMEs, and some even goes into the global market. For example, a legendary brand such as name Dagadu or Bakpia Pathok 25, is an legendary brand that inspire us until this day. When Covid-19 broke out, many MSMEs collapsed. The presence of BPR Lestari Yogyakarta is expected to provide alternative banking solution for people in this city, as well as loans to MSMEs.

“Yogyakarta is like Bali. The base of MSMEs. Hopefully BPR Lestari Jogja can contribute to the development of MSMEs in Yogyakarta”, said Alex P Chandra as the President Commissioner of the Lestari Group. “We ask for blessings and supports on behalf of the people of the city of Jogja. I hope that our presence in this city will be of benefit”, he added.

The presence of BPR Lestari Group in Yogyakarta, after PT Lestari Capital as the holding company of BPR Lestari officially acquired BPR Bina Arta Swadaya in June 2020. When acquired, BPR Bina Arta Swadaya had assets of Rp. 1.7 Billion.

“Hopefully in the near future, we can make improvements both in terms of products and management, in accordance with the standards in the BPR Lestari Group”, said Alex P Chandra closing his presentation.

Kaleidoskop 2020



Pembukaan Kantor Cabang WR. Supratman, yang sebelumnya kantor kas, kini resmi menjadi kantor cabang.

07 JANUARY 2020

BUKA TAHUN 2020, BPR LESTARI BALI BUKA KANTOR CABANG WR. SUPRATMAN

Membuka tahun 2020, BPR Lestari Bali (Lestari Group) memperluas jangkauan dan layanan bisnis dengan pembukaan Kantor Cabang WR. Supratman. Kantor yang sebelumnya berstatus kantor kas ini, resmi beroperasi sebagai kantor cabang. Dengan berstatus kantor cabang, BPR Lestari Cabang WR. Supratman merupakan kantor cabang ke 3 milik BPR Lestari Bali setelah Kantor Cabang Jimbaran dan Benoa.

E IN THE BEGINNING OF 2020, BPR LESTARI BALI INAGURATED A NEW BRANCH OFFICE ON WR.SUPRATMAN.

In the beginning of 2020, BPR Lestari Bali (Lestari Group) expanded the business reach and services with the inauguration of a Branch Office on WR. Supratman. The WR Supratman office, which previously had the status of transactional office, now officially operates as a branch office. With the status of a branch office, BPR Lestari WR. Supratman branch is the 3rd branch office owned by BPR Lestari Bali after the Jimbaran and Benoa Branch Offices.

29 JANUARI 2020

BPR LESTARI BALI KERJASAMA PENYALURAN KREDIT UMKM SENILAI RP 100 MILIAR DENGAN BANK BJB

Untuk meningkatkan partisipasi dalam pengembangan UMKM, BPR Lestari Bali melakukan kerjasama penyaluran kredit UMKM senilai Rp. 100 Miliar dengan Bank BJB.

Penandatanganan kerjasama ini bertempat di BPR Lestari Teuku Umar yang langsung dihadiri oleh Direktur Utama BPR Lestari Bali, Bapak Pribadi Budiono sedangkan dari pihak Bank BJB dihadiri oleh Kepala Cabang Bank BJB Denpasar, Bapak Dian Kurniawan.



Program berbagi takjil dari tim BPR Lestari Jateng

BPR Lestari Bali received a loan from BJB Bank worth IDR 250 billion. This fund will be used by BPR Lestari Bali to strengthen its liquidity. The Head of the Denpasar BJB Bank Branch, Dian Kurniawan, explained that his party had signed the cooperation in January. He also revealed that BPR Lestari Bali is in good terms.

8 MEI 2020

BPR LESTARI JAKARTA TEMBUS 7 TOP 10 BPR MAJALAH INFOBANK

Dalam kurun waktu 2 tahun, BPR Lestari Jakarta telah mencapai pertumbuhan total aset Rp 121 (juta) per September 2019 dan masuk dalam peringkat ke 7 TOP 10 BPR Majalah Infobank untuk wilayah DKI Jakarta. Dengan pencapaian ini, manajemen BPR Lestari Jakarta berupaya untuk terus meningkatkan pelayanannya kepada masyarakat ibukota dan sekitarnya.

BPR LESTARI JAKARTA RANKS 7TH OUT OF THE TOP 10 IN BPR INFOBANK MAGAZINE

In 2 years, BPR Lestari Jakarta has achieved total asset growth of 121,159,000,000 IDR as per September 2019 and is ranked 7th out of the top 10 BPRs according to Infobank Magazine for the DKI Jakarta area. With this achievement, the management of BPR Lestari Jakarta strives to continue to improve its services for the people of the capital city and its surroundings.

20 MEI 2020

BPR LESTARI JATENG BERBAGI TAKJIL

BPR Lestari Jateng berbagi takjil kepada 100 masyarakat Kota Surakarta yang masih harus tetap bekerja dalam suasana pandemi Covid-19. Himbauan pemerintah untuk memutus tali penyebaran

Covid-19 dengan cara tetap di rumah saja, tidak dapat dilakukan oleh beberapa masyarakat yang memperoleh penghasilan secara harian. Mereka terpaksa tetap bekerja di tengah pandemi demi memenuhi kebutuhan pokoknya sehari-hari.

BPR LESTARI JATENG SHARES TAKJIL

BPR Lestari Jateng give takjil with 100 people in Surakarta City who still have to work in the risky atmosphere of the COVID-19 pandemic. The government's appeal to stop the communicability of COVID-19 by staying at home alone cannot be done by some people who still need to go out in order to earn a daily income.



Mendistribusikan 7,2 beras ke 36 Panti Asuhan Binaan

15 JUNI 2020**LESTARI FOR KIDS: KONSISTEN BERBAGI DI TENGAH PANDEMI**

Pada bulan ini, Lestari for Kids kembali dilaksanakan, tepatnya proses pendistribusian dilakukan dari tanggal 8-12 Juni 2020. Total beras yang didistribusikan yakni sebanyak 7,2 Ton yang didistribusikan ke 36 Panti Asuhan Binaan. Pelaksanaan program ini tidak melupakan protokol kesehatan yang dianjurkan oleh pemerintah.

Program yang merupakan kampanye bagian dari #MakeanImpact ini juga dilaksanakan di semua afiliasi yang berada di bawah naungan Lestari Group (Lestari Jatim, Lestari Jabar, Lestari Jateng, Lestari Banten dan Lestari Jakarta).

E LESTARI FOR KIDS: CONTINUING CHARITY PROGRAM IN THE MIDDLE OF THE PANDEMIC

This month, the annual event, Lestari for Kids, was held from 8-12 June 2020. The total amount of rice distributed was 7.2 tons which was distributed to 36 orphanages.

Throughout the implementation of this program, the health protocols recommended by the government were followed. The program, which is a part of the #MakeanImpact



BPR Lestari Jatim meraih Top 100 BPR The Finance 2020

campaign, was also implemented by all of the affiliates under the Lestari Group (Lestari Jatim, Lestari Jabar, Lestari Jateng, Lestari Banten, and Lestari Jakarta).

19 JUNI 2020**BPR LESTARI GROUP AKUISISI BPR (LAGI) DI YOGYAKARTA**

Setelah menjejakkan kakinya di 5 kota di Pulau Jawa seperti Malang (BPR Lestari Jatim), Tangerang (BPR Lestari Banten), Bekasi (BPR Lestari Jabar), Solo (BPR Lestari Jateng) dan Jakarta Barat (BPR Lestari Jakarta) kini Lestari Group resmi menjejakkan kaki keenamnya di Yogyakarta. “Lengkap kini kita hadir dan beroperasi di 7 provinsi di Jawa dan Bali”, kata Alex P Chandra, Founder Lestari Group.

B BPR LESTARI GROUP ACQUIRED ANOTHER BPR IN YOGYAKARTA

After touching down in 5 cities throughout Java Island, such as Malang (BPR Lestari Jatim), Tangerang (BPR Lestari Banten), Bekasi (BPR Lestari Jabar) Solo (BPR Lestari Jateng) and West Jakarta (BPR Lestari Jakarta); now the Lestari Group is officially setting up a sixth location in Yogyakarta. “Now we are complete, we are present and operating in 7 provinces throughout Java and Bali”, said Alex P Chandra, Founder of the Lestari Group.

9 JUNI 2020**BPR LESTARI JATIM: TOP 100 BPR THE FINANCE 2020**

Dalam ajang Penghargaan The Finance Top 100 BPR 2020, BPR Lestari Jatim berhasil menorehkan prestasi sebagai BPR berpredikat dengan kategori “Aset Rp 100 Miliar ke atas yang tumbuh pesat selama 3 tahun”. Kinerja sangat bagus ini tercermin dari pertumbuhan bisnis BPR Lestari Jatim dari tahun ke tahun.



Proses akuisisi dari Lestari Group di Yogyakarta, yang nantinya menjadi BPR Lestari Jogja sebagai jejak keenam di Pulau Jawa

Kaleidoskop 2020

BPR LESTARI JATIM: IN THE TOP 100 BPRS IN THE FINANCE 2020

For the award in The Finance Top 100 BPRs 2020, BPR Lestari Jatim managed to make an achievement as a predicate BPR in the category "Asset Rp. 100 billion and above which has grown rapidly over 3 years". This excellent performance is reflected in the business growth of BPR Lestari Jatim from year to year.

3 JULI 2020

BPR LESTARI JABAR MEMBAGIKAN SEMBAKO

Tim BPR Lestari Jabar memberikan bantuan kepada masyarakat yang terkena dampak dari wabah pandemi Covid 19, dengan membagikan sembako kepada pekerja lepas dan harian di wilayah sekitar Bekasi. Kegiatan ini untuk membantu



Program membagikan sembako dari tim BPR Lestari Jabar

dalam upaya kita bersama melawan Covid-19.

BPR LESTARI JABAR HAS DISTRIBUTED GROCERIES

BPR Lestari Jabar team provided assistance to communities affected by the Covid 19 pandemic, by distributing groceries to freelancers and daily workers in the area around Bekasi. This activity is to help in our joint efforts against Covid-19.

16 OCTOBER 2020

BPR LESTARI GROUP DISTRIBUSIKAN 8 TON BERAS KE PANTI ASUHAN DI JAWA DAN BALI

Bulan Oktober 2020 Seluruh BPR di bawah bendera BPR Lestari Group secara serempak mendistribusikan beras kepada 45 panti asuhan di Pulau Jawa dan Bali dalam program Lestari for Kids. Total beras yang didistribusikan sebanyak 8 Ton.



BPR Lestari Group secara serempak mendistribusikan beras kepada 45 panti asuhan di Pulau Jawa dan Bali

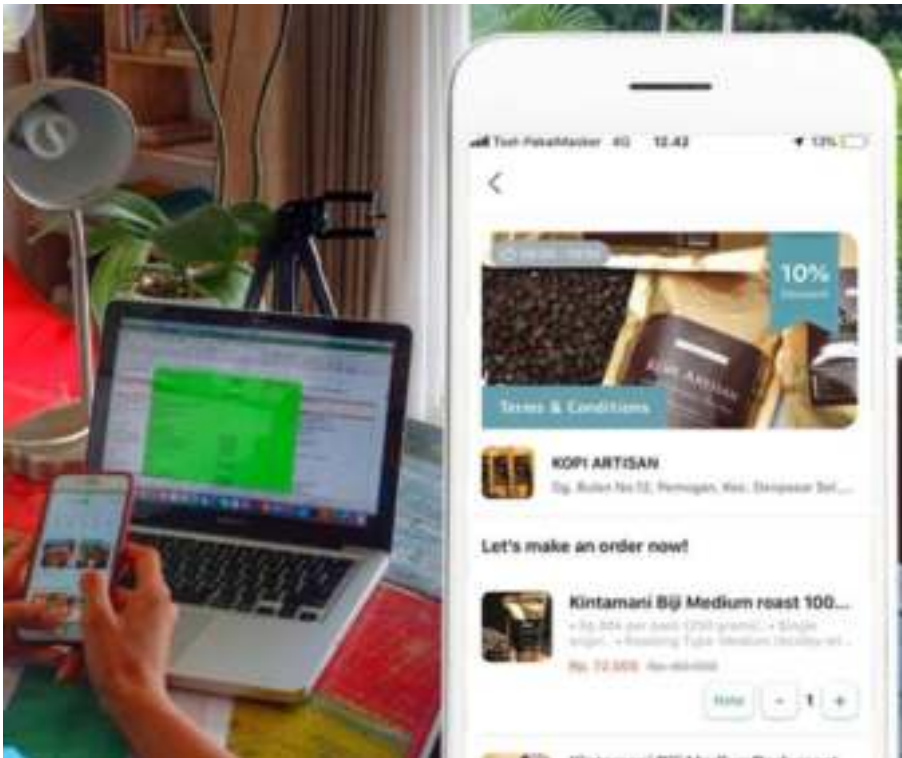

BPR Lestari Bantu UMKM Jualan Lewat Aplikasi LestariDiskon

Seluruh BPR di bawah naungan BPR Lestari Group yang terlibat dalam program ini.

Antara lain BPR Lestari Bali (Denpasar), BPR Lestari Jatim (Malang), BPR Lestari Jateng (Solo), BPR Lestari Jabar (Bekasi), BPR Lestari Banten (Tangerang), BPR Lestari Jakarta (Jakarta Barat), dan BPR Bina Arta Swadaya yang sebentar lagi berubah nama menjadi BPR Lestari Jogja (Yogyakarta).

COMMIT #MAKEANIMPACT, BPR LESTARI GROUP DISTRIBUTED 8 TONS OF RICE TO ORPHANAGES IN JAVA AND BALI

On October 2020, all BPRs under the BPR Lestari Group simultaneously distributed rice, totaling 8 tons, to 45 orphanages in Java and Bali through the Lestari for Kids program. All BPRs under the BPR Lestari Group involved in this program include BPR Lestari Bali (Denpasar), BPR Lestari

Jatim (Malang), BPR Lestari Jateng (Solo), BPR Lestari Jabar (Bekasi), BPR Lestari Banten (Tangerang), BPR Lestari Jakarta (West Jakarta), and BPR Bina Arta Swadaya, which will soon to be BPR Lestari Jogja (Yogyakarta).

02 NOVEMBER 2020 LUNCURKAN FITUR ORDER FROM HOME, BPR LESTARI BANTU UMKM JUALAN LEWAT APLIKASI LESTARIDISKON

Perilaku konsumen diyakini mengalami perubahan akibat pandemi. Konsumen cenderung melakukan banyak aktivitas dari rumah termasuk aktivitas konsumtif mereka. Melihat kondisi tersebut BPR Lestari Bali meluncurkan sebuah fitur baru di Aplikasi LestariDiskon bernama Order From Home. Fitur ini memungkinkan para pelaku UMKM melayani pesanan konsumen tanpa perlu ke gerai merchant.

Pesanan dari konsumen akan diantar oleh armada pengantaran yang dimiliki oleh merchant atau melalui ojek online, instant delivery dengan area dalam kota. Selain melakukan order dari rumah, pengguna juga dapat menunjukkan e-card pada aplikasi LestariDiskon untuk mendapatkan diskon 10%-50% di merchant, diskon spesial didapat oleh para nasabah prioritas BPR Lestari dengan e-card The Royal dan Lestari First.

Berbagai merchant tersedia di aplikasi ini, mulai dari restoran, coffee shop, tempat rekreasi, toko fashion, spa treatment hingga villa dan hotel.

LAUNCHING THE ORDER FROM HOME FEATURE: BPR LESTARI HELPS MSMEs SELL THROUGH THE LESTARIDISKON APPLICATION

Consumer behavior is believed to have changed due to the pandemic. Consumers tend to do many activities from home, including their purchasing activities. Seeing this condition, BPR Lestari Bali launched a new feature in LestariDiskon application named Order From Home. This feature allows MSME owners to serve consumer orders without the need to go to merchant outlets.

Consumer order's will be delivered by merchant couriers or online delivery services, and instant delivery. In addition to ordering from home, users can also show e-cards on the LestariDiskon application to get a 10% - 50% off with participating merchants, while Merchant of The Month (MOTM) are special for

Kaleidoskop 2020

*Gelar Lestari Entrepreneur Club,
BPR Lestari Group Support
UMKM di Jawa dan Bali*

the Royal and Lestari First, priority customers of BPR Lestari. Various merchants are available through this application, ranging from restaurants, coffee shops, recreation areas, fashion shops, spa treatments, as well as villas and hotels.

13 NOVEMBER 2020

BPR LESTARI BALI KEMBANGKAN LESTARIMOBILE, NASABAH BISA BUKA DEPOSITO DI HARI LIBUR

BPR Lestari Bali terus mengembangkan aplikasi untuk semakin mempermudah nasabah dalam bertransaksi perbankan. Setelah sebelumnya diluncurkan pada bulan Mei 2020, fitur DepositoGo pada aplikasi, saat ini telah mampu melayani nasabah untuk melakukan pembukaan rekening deposito di hari libur.

Selain memudahkan nasabah untuk buka deposito kapan saja, DepositoGo di aplikasi LestariMobile juga memungkinkan nasabah untuk mendapatkan bunga spesial dengan fitur deal code. Namun fitur ini hanya dilayani di hari kerja.

BPR LESTARI BALI DEVELOPS : NOW CUSTOMERS CAN OPEN DEPOSITS ON HOLIDAYS

BPR Lestari Bali continues to develop application to make it easier for customers to do financial transactions. After previously being launched in May 2020, the DepositoGo feature on the application is now able to serve



customers to open deposit accounts on holidays.

Besides making it easier for customers to open deposits any time, DepositoGo allows customers to get special offers through the deal code feature. However, this feature is only served on operational offices hours.

18 NOVEMBER 2020

TAMBAH KANTOR CABANG, BPR LESTARI BALI RESMIKAN CABANG GATSU TENGAH

Guna mempermudah nasabah memperoleh layanan perbankan, BPR Lestari Bali kembali menambah kantor cabangnya. Di bulan ini, BPR Lestari Bali meresmikan Kantor Cabang Gatot Subroto Tengah. Kantor yang sebelumnya berstatus kantor kas ini, berlokasi di seputaran Jalan Gatsu Tengah Denpasar. Dengan peresmian kantor cabang ini, tercatat saat ini BPR Lestari Bali mengoperasikan 1 Kantor Pusat, 4 Kantor Cabang dan 9 Kantor Kas yang tersebar di wilayah Denpasar dan Badung.

OPEN NEW BRANCH OFFICE: BPR LESTARI BALI INAUGURATES GATSU TENGAH BRANCH OFFICE

In order to make it easier for customers to obtain banking services, BPR Lestari Bali has open new branch office. This month, BPR Lestari Bali inaugurated the Gatot Subroto Tengah Branch Office. The office, which previously had the status of a cash office, is located on Jalan Gatsu Tengah, Denpasar. With the inauguration of the new branch office, it is recorded that BPR Lestari Bali currently operates 1 Head Office, 4 Branch Offices, and 9 Cash Offices throughout the Denpasar and Badung areas.

22 NOVEMBER 2020

BPR LESTARI JALIN KERJASAMA DENGAN BANK DANAMON, TRANSFER DAN SETOR DANA SECARA REALTIME

Pandemi Covid-19 membuat mayoritas orang akhirnya membatasi kegiatan di luar rumah. Kondisi inilah yang mendorong BPR Lestari untuk meluncurkan fitur Virtual Account realtime untuk memudahkan transaksi nasabah dari rumah saja. Fitur ini bekerjasama dengan pihak Bank Danamon dalam penyediaan

layanan transfer realtime antar bank. Dengan kerjasama ini, nasabah BPR Lestari dapat melakukan transfer ke rekening bank lain melalui ATM atau (mobile banking) secara realtime.

Selain kemudahan dalam melakukan transfer ke bank lain, melalui kerjasama dengan Bank Danamon ini, nasabah BPR Lestari juga dapat melakukan setoran dana secara realtime dan kapan saja termasuk di hari libur melalui Virtual Account Danamon.

E BPR LESTARI COLLABORATES WITH DANAMON BANK: TRANSFERS AND DEPOSITS ARE NOW IN REALTIME

The Covid-19 pandemic has caused many people to limit their activities outside the home. This condition has encourage BPR Lestari to launch realtime Virtual Account feature to facilitate customer transactions only from home. This feature collaborates with Danamon Bank in order to provider realtime transfer services to other banks. With this collaboration, BPR Lestari customers can make transfers to other bank accounts via ATM or LestariMobile (mobile banking) in realtime.

In addition to the convenience of making transfers to other banks, through this collaboration with Bank Danamon Bank, BPR Lestari customers can also deposit funds in realtime, and anytime, including holidays, through Danamon Virtual Account.

30 NOVEMBER 2020 GELAR LESTARI ENTREPRENEUR CLUB, BPR LESTARI GROUP SUPPORT UMKM DI JAWA DAN BALI

Event bulan ini adalah menyelenggarakan Lestari Entrepreneur Club secara virtual. Dihadiri oleh 400 an peserta. Tema yang diangkat kali ini adalah "Business Financial Planning, What's The Next Step?". Pembicara dalam event ini adalah Ligwina Hananto (Lead Financial Trainer QM Financial), Maharani Kemala (Founder MS Glow) dan Stephanie Sinugroho (Owner PT. Sumber Hidup Chemindo). Selain event ini, BPR Lestari juga turut mendukung pelaku bisnis pariwisata melalui program Merchant of The Month Staycation.

E HELD LESTARI ENTREPRENEUR CLUB: BPR LESTARI GROUP SUPPORTS MSMEs IN JAVA AND BALI

This month's, Lestari Entrepreneur Club washeld virtually Attended by around 400 participants. The theme was "Business Financial Planning: What's The Next Step?". The speakers of this event were Ligwina Hananto (Lead Financial Trainer of QM Financial), Maharani Kemala (Founder of MS Glow) and Stephanie Sinugroho (Owner of PT. Sumber Hidup Chemindo). Apart from this event, BPR Lestari also supported tourism businesses through the Merchant of the Month Staycation program.

4 DESEMBER 2020 BPR LESTARI BANTEN MEMBANTU PANTI ASUHAN

BPR Lestari Banten berbagi kebahagiaan kepada anak-anak di Panti Asuhan Nurul Ihsan, Maktabul Aitam dan Sayap Ibu Bintaro berupa pembagian beras untuk membantu memenuhi kebutuhan pangan anak-anak, dengan menggunakan masker kain dan tentunya tetap melakukan

physical distancing sesuai dengan anjuran pemerintah.

BPR Lestari Banten berkomitmen untuk menjadi donatur dan menyumbang beras 50 kg setiap bulannya. Semoga program ini, terus berkembang dan memberikan dampak positif bagi anak-anak panti asuhan agar tidak kekurangan beras.

E BPR LESTARI BANTEN HELPS THE ORPHANAGES

BPR Lestari Banten share their happiness with children at the Nurul Ihsan Orphanage, Maktabul Aitam Orphanage, and Sayap Ibu Bintaro orphange in the form of rice distributions. To help and fulfill their food needs, while keep obeying with government regulation to use mask and physical distancing.

BPR Lestari Banten is committed to being a donor and providing 50 kg of rice every month. Hopefully this program will continue to develop and have a positive impact on the children of the orphanages so that they will not be short of rice.

BPR Lestari Banten berbagi kebahagiaan kepada anak-anak di Panti Asuhan Nurul Ihsan



Performance Highlight

BPR Lestari 2021

BPR Lestari Group mencatatkan kinerja yang cukup solid pada tahun 2020. Hal ini ditunjukkan dari performa aset. Secara konsolidasi **total aset, seluruh afiliasi mencapai Rp 7,4 Triliun per Desember 2020, tumbuh 5,23% (YoY) dari angka Rp 7 Triliun pada periode yang sama di tahun 2019.**

BPR Lestari Group recorded a fairly solid performance in 2020. This is shown from the asset performance. The total assets of all affiliates reached IDR 7.4 Trillion as of December 2020, a growth of 5.23% (YoY) from IDR 7 Trillion during the same period in 2019.





ASSET LESTARI GROUP
PER DECEMBER 2020

IDR 7.4

TRILLION



YEARLY GROWTH ASSET LESTARI GROUP
FROM 2019

↑5.23%

TRILLION



BPR GROUP PROFIT (EBT)
PER DECEMBER 2020

IDR 167

BILLION



CASH RESERVE
BPR LESTARI BALI

IDR 1.9

TRILLION



CASH RESERVE
BPR LESTARI GROUP

IDR 2.4

TRILLION



AVERAGE LOAN TO DEPOSIT RATIO
LESTARI GROUP

65.74%



AVERAGE NON PERFORMING LOAN
LESTARI GROUP

2.28%

Pertumbuhan ini, adalah indikator bahwa size bisnis perusahaan berkembang.

Sementara laba per Desember dari semua afiliasi mencapai Rp 167 Miliar, di mana semua BPR menunjukkan kinerja usaha yang positif. Untuk profit, walaupun tidak sebagus tahun lalu, namun tidak terlalu jelek

This growth is the indicator that the business is growing.

The profits per December from all affiliates reached IDR 167 Billion, which all BPRs show positive growth. For profits, although not as good as last year, are not too bad considering the unfavorable economic situation.

mengingat situasinya yang tidak kondusif.

Sementara dari sisi likuiditas, BPR Lestari Group dalam kondisi aman. Tercatat cash reserve di BPR Lestari Bali mencapai Rp 1,9 Triliun, sementara untuk konsolidasi BPR Lestari Group, memiliki cash reserve sebesar Rp 2,4 Triliun.

In terms of liquid assets, BPR Lestari Group is secure. Cash reserves at BPR Lestari Bali has reached IDR 1.9 Trillion, meanwhile BPR Lestari Group, have cash reserve of IDR 2.4 Trillion.

We can be grateful for our "prudent" and "conservative" credit policies. The average of Loan to Deposit Ratio

Hal ini dikarenakan kebijakan kredit yang 'prudent' dan 'konservatif.'

Rata-rata Loan to Deposit Ratio (LDR) beberapa BPR di bawah naungan BPR Lestari Group pun tercatat berada di angka 65,74%. Sementara dari sisi risiko kredit, rata-rata NPL masing-masing BPR berada di angka 2.28%

(LDR) of several BPR under BPR Lestari Group are in the 65.74%. In terms of risk, the average Non Performing Loan Ratio (NPL) is in the 2.28%.

Financial Review 2020

BPR Lestari Bali

- Asset IDR 6.4 Trillion, increased by IDR 200 Billion (3.13%) from IDR 6.2 Trillion in December 2019.
- Credit disbursements IDR 3.9 Trillion increased by IDR 300 Billion (7.69%) from IDR 3.6 Trillion in December 2019.
- Third Party Funds IDR 4.4 Trillion, decreased by IDR 300 Billion (6.82%) from IDR 4.7 Trillion in December 2019.
- Profit IDR 150 Billion, decreased by IDR 27 Billion (15.25%) from IDR 177 Billion in December 2019

ASSET

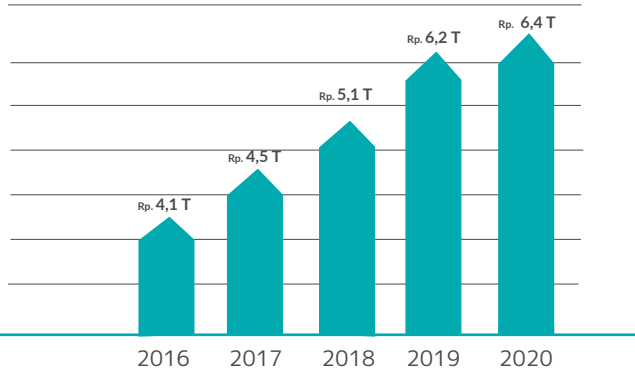

LOAN

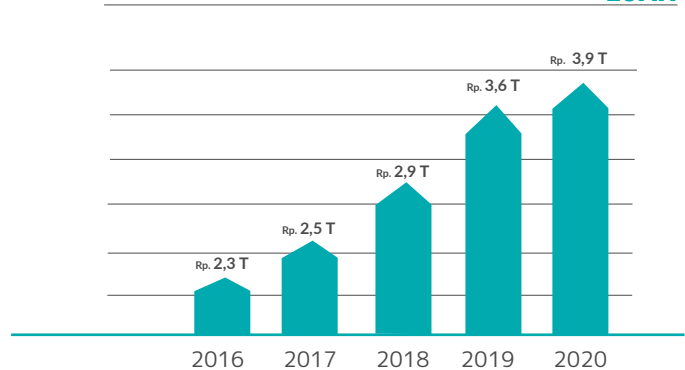

THIRD PARTY FUNDS

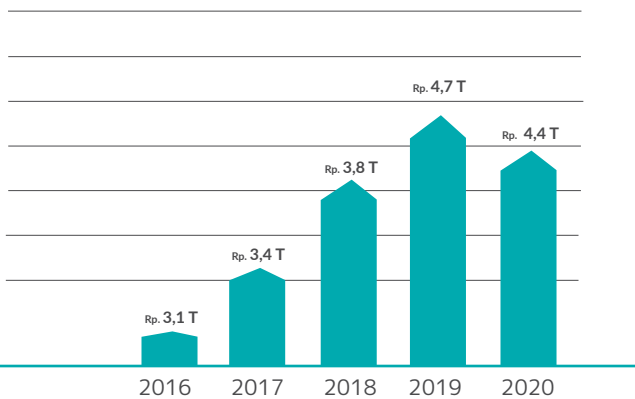

PROFIT

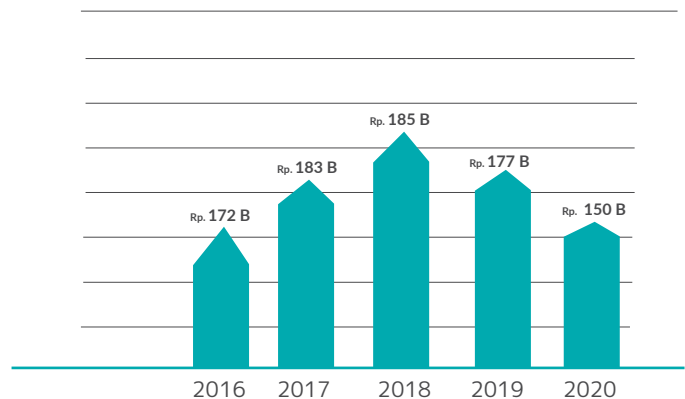

Note : M = Million T = Trillion
B = Billion

INDICATOR	2016	2017	2018	2019	2020
CAR	13.54%	13.35%	13.24%	22.26%	26,73%
ROE	46.12%	41.10%	36.66%	31.70%	20,25%
ROA	4.60%	4.36%	3.94%	3.11%	2,39%
NPL	1.29%	1.96%	1.55%	1.71%	2,33%
LDR	62.82%	62.60%	63.76%	64.43%	67,65%
BOPO	71.86%	70.11%	77.18%	77.81%	80,21%

* Based on BPR Lestari Financial Report 2020 (audited)

BPR Lestari Jatim

- Asset IDR 335 Billion, increased by IDR 69 Billion (25.94%) from IDR 266 Billion in December 2019.
- Credit disbursements IDR 175 Billion increased by IDR 22 Billion (14.38%) from IDR 153 Billion in December 2019.
- Third Party Funds IDR 257 Billion, increased by IDR 82 Billion (46.85%) from IDR 175 Billion in December 2019.
- Profit IDR 5 Billion, decreased by IDR 1.5 Billion (23.08%) from IDR 6.5 Billion in December 2019.

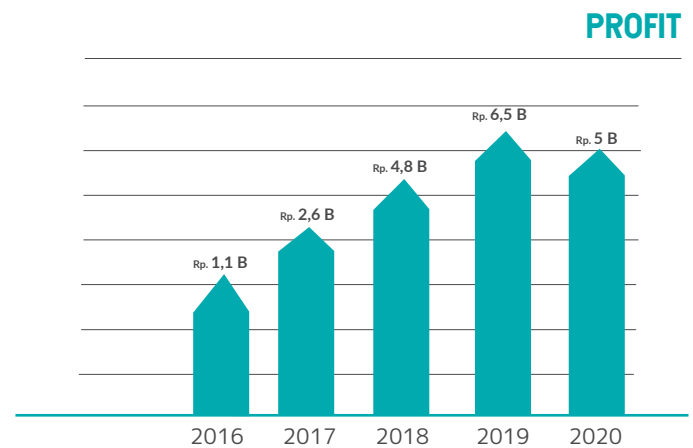
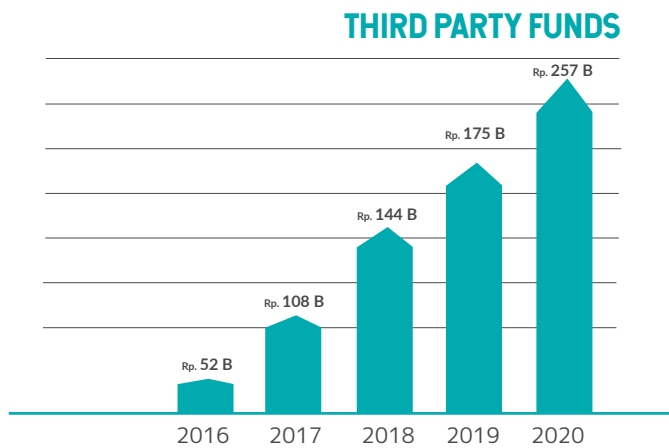
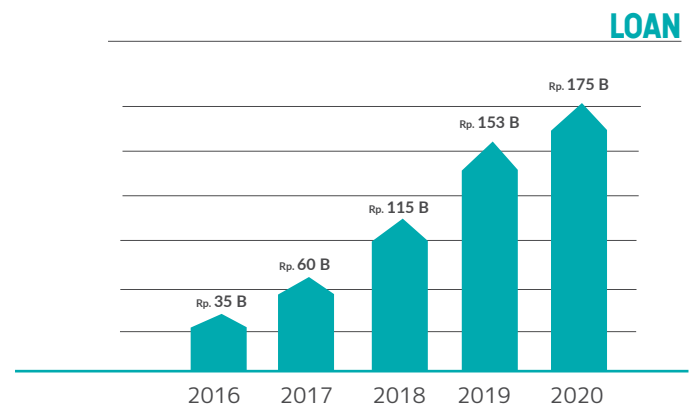
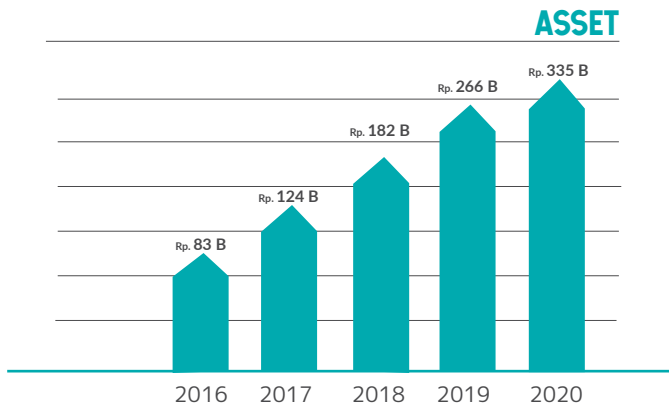

Note : M = Million T = Trillion
B = Billion

INDICATOR	2016	2017	2018	2019	2020
CAR	13.26%	13.30%	13.62%	24.63%	29.49%
ROE	21.42%	21.45%	20.13%	18.97%	13.07%
ROA	2.65%	2.08%	2.62%	2.45%	1.50%
NPL	0.38%	2.65%	1.47%	1.06%	1.76%
LDR	57.47%	51.69%	71.59%	77.99%	61.77%
BOPO	83.19%	84.24%	79.52%	81.52%	89.61%

* Based on BPR Lestari Financial Report 2020 (audited)

Financial Review 2020

BPR Lestari Jateng

- Asset IDR 152 Billion, increased by IDR 13 Billion (9.35%) from IDR 139 Billion in December 2019.
- Credit disbursements IDR 65 Billion decreased by IDR 2 Billion (2.98%) from IDR 67 Billion in December 2019.
- Third Party Funds IDR 93 Billion, increased by IDR 12 Billion (14.81%) from IDR 81 Billion in December 2019.
- Profit IDR 976 Million, decreased by IDR 1.1 Billion (53,52%) from IDR 2.1 Billion in December 2019.

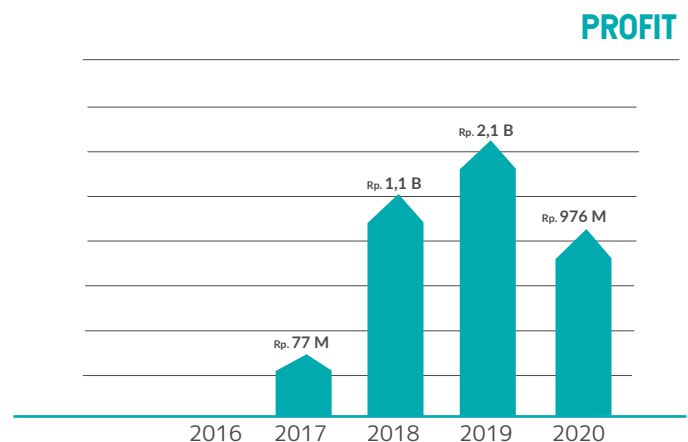
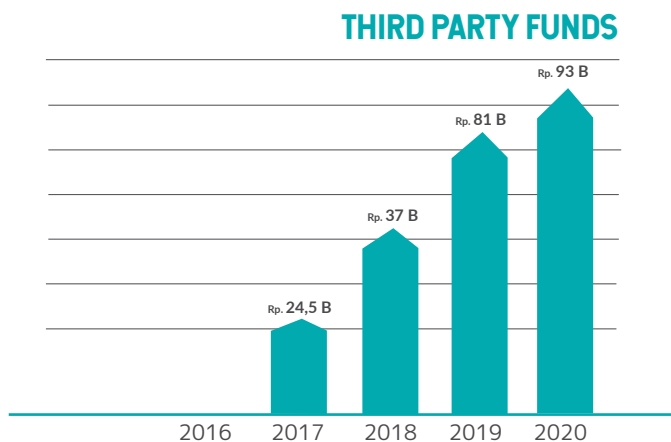
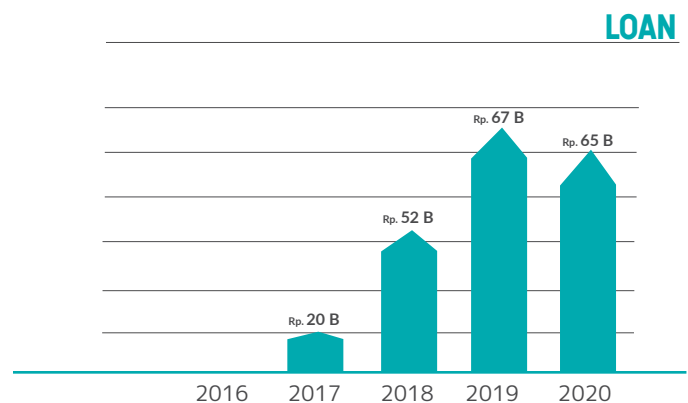
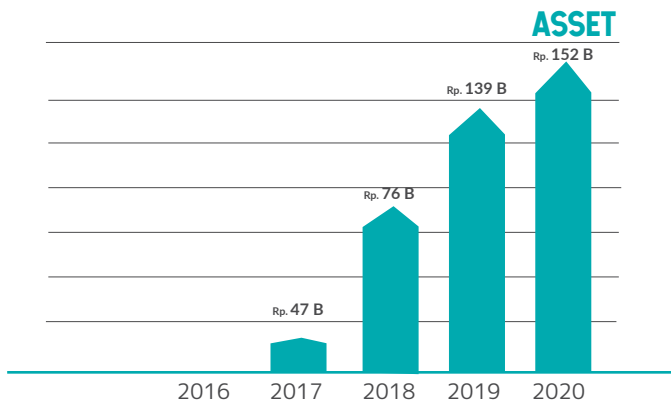

Note : M = Million T = Trillion
B = Billion

INDICATOR	2016	2017	2018	2019	2020
CAR		17.72%	13.67%	14.18%	22.50%
ROE		2.42%	12.66%	16.66%	7.35%
ROA		0.47%	1.65%	1.85%	0.69%
NPL		1.76%	3.27%	4.97%	2.21%
LDR		57.87%	90.47%	57.99%	50.41%
BOPO		104.21%	87.74%	85.29%	96.85%

* Based on BPR Lestari Financial Report 2020 (audited)

BPR Lestari Jabar

- Asset IDR 205 Billion, increased by IDR 38 Billion (22.75%) from IDR 167 Billion in December 2019.
- Credit disbursements IDR 102 Billion increased by IDR 28 Billion (37%) from IDR 74 Billion in December 2019.
- Third Party Funds IDR 147 Billion, increased by IDR 10 Billion (7.29%) from IDR 137 Billion in December 2019.
- Profit IDR 5.8 Billion, increased by IDR 2.6 Billion (81%) from IDR 3.2 Billion in December 2019.

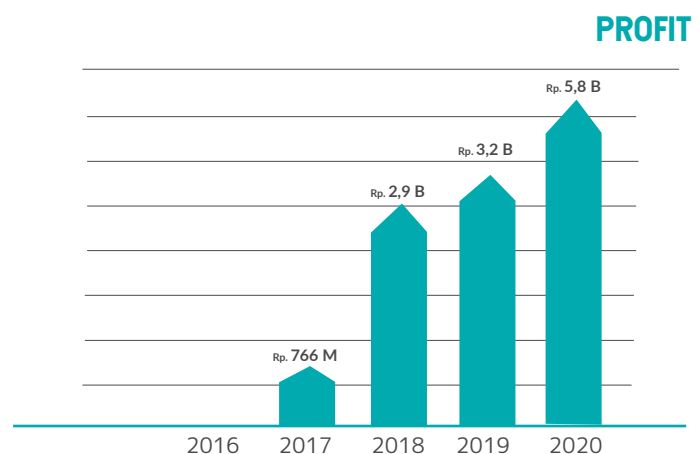
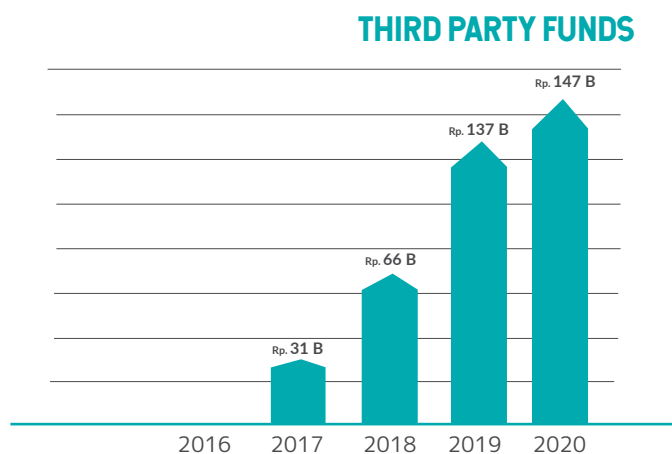
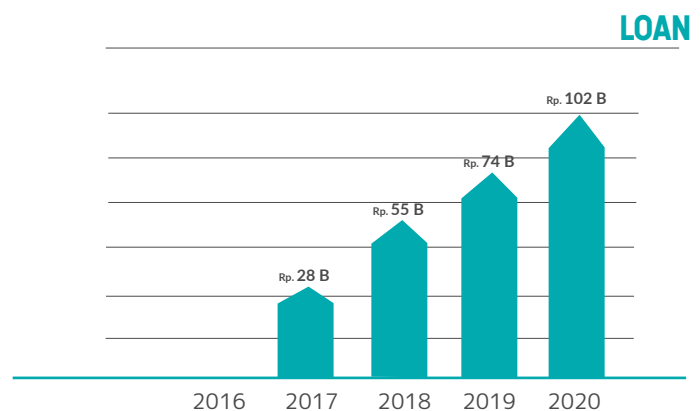
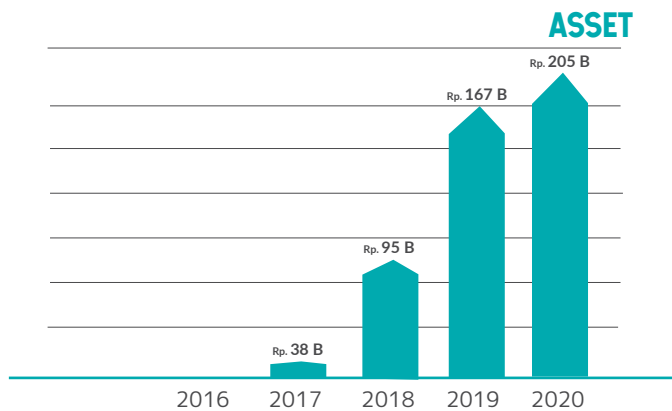

Note : M = Million T = Trillion
B = Billion

INDICATOR	2016	2017	2018	2019	2020
CAR		16.45%	16.24%	25.73%	33.34%
ROE		27.30%	33.44%	23.88%	25.69%
ROA		3.25%	4.07%	2.64%	3.69%
NPL		0.00%	1.26%	2.64%	1.66%
LDR		93.58%	66.09%	47.63%	60.12%
BOPO		79.64%	75.45%	84.89%	77.10%

* Based on BPR Lestari Financial Report 2020 (audited)

Financial Review 2020

BPR Lestari Banten

- Asset IDR 166 Billion, increased by IDR 4 Billion (2.46%) from IDR 162 Billion in December 2019.
- Credit disbursements IDR 67 Billion increased by IDR 10 Billion (17.54%) from IDR 57 Billion in December 2019.
- Third Party Funds IDR 139 Billion, decreased by IDR 4 Billion (2.77%) from IDR 144 Billion in December 2019.
- Profit IDR 2.8 Billion, increased by IDR 800 Million (42.10%) from IDR 1.9 Billion in December 2019.

ASSET

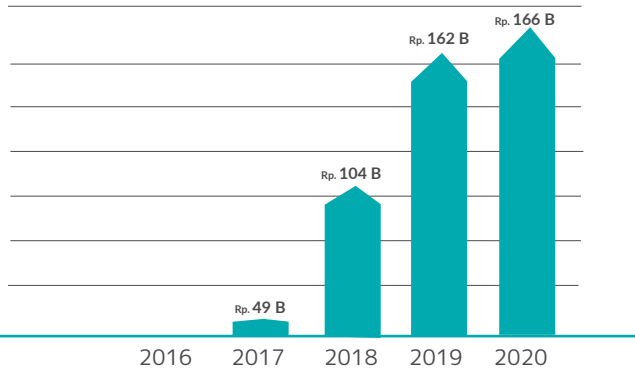

LOAN

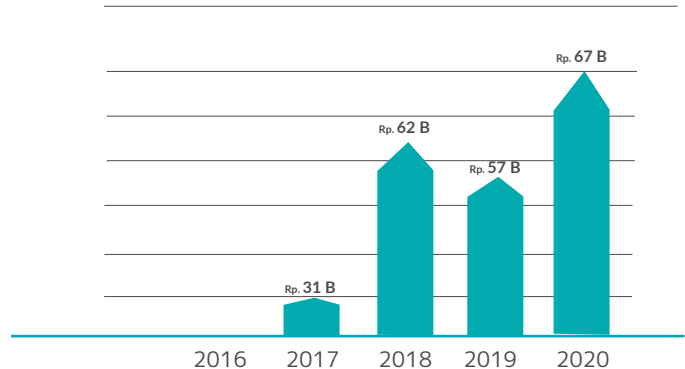

THIRD PARTY FUNDS

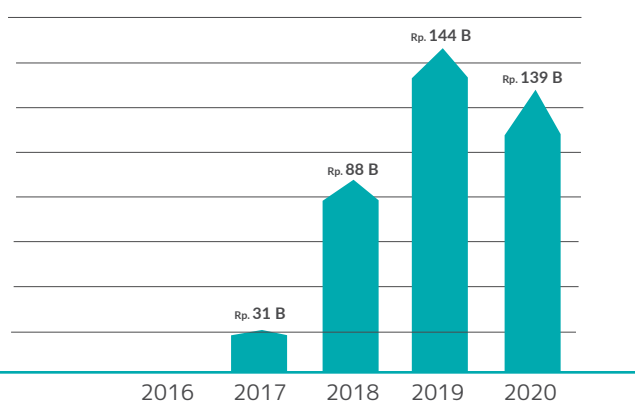

PROFIT

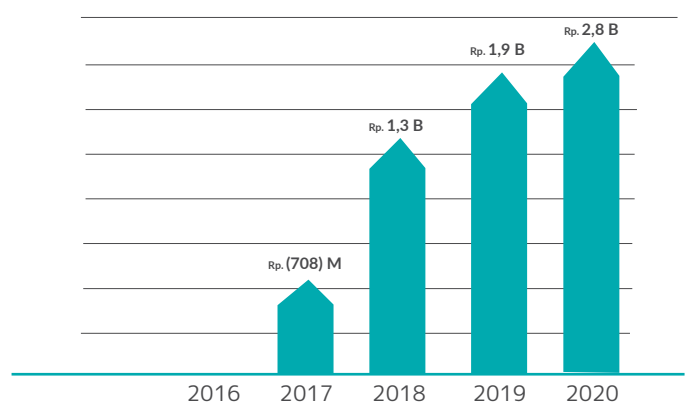

Note: M = Million T = Trillion
B = Billion

INDICATOR	2016	2017	2018	2019	2020
CAR		12.09%	13.47%	25.00%	33.42%
ROE		17.96%	13.01%	14.36%	17.66%
ROA		1.89%	1.59%	1.28%	1.92%
NPL		2.88%	1.10%	4.36%	3.31%
LDR		79.13%	64.16%	36.47%	43.48%
BOPO		114.22%	88.32%	91.72%	90.34%

* Based on BPR Lestari Financial Report 2020 (audited)

BPR Lestari Jakarta

- Asset IDR 141 Billion, increased by IDR 6 Billion (4.44%) from IDR 135 Billion in December 2019.
- Credit disbursements IDR 66 Billion increased by IDR 18 Billion (37.5%) from IDR 48 Billion in December 2019.
- Third Party Funds IDR 119 Billion, increased by IDR 5 Billion (4.38%) from IDR 114 Billion in December 2019.
- Profit IDR 2.1 Billion, increased by IDR 1.115 Billion (121.05%) from IDR 950 Million in December 2019.

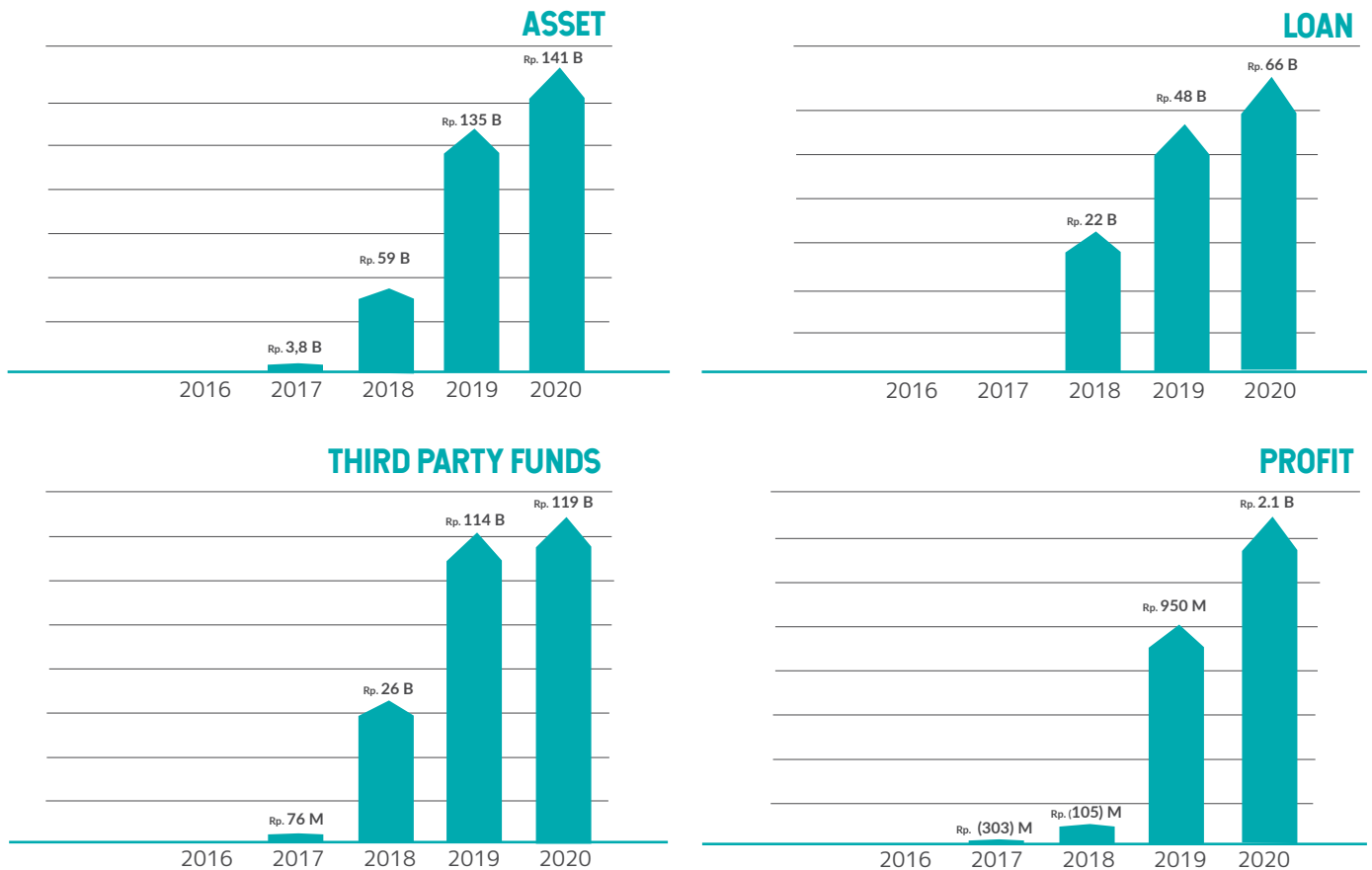

Note: M = Million T = Trillion
B = Billion

INDICATOR	2016	2017	2018	2019	2020
CAR		370.60%	19.49%	23.47%	20.22%
ROE		8.16%	1.89%	10.41%	16.62%
ROA		8.67%	0.33%	0.90%	1.60%
NPL		0.00%	0.00%	0.00%	0.79%
LDR		0.00%	96.77%	39.27%	49.86%
BOPO		199.58%	104.10%	93.69%	89.37%

* Based on BPR Lestari Financial Report 2020 (audited)



Kantor Akuntan Publik
DRS. SRI MARMO DJOGOSARKORO
(Registered Public Accountants, Accounting, Financial & Management Consultant)
(izin Usaha KAP) Keputusan Menteri Keuangan No. 655/KM.1/2019
Address : Jl. Gunung Muria No. 4 Menang - Maning Denpasar, Bali, Indonesia
Telp. 0361 480032, 485567 Fax. : 0361 480033, E-mail : ksp_smd_ak@yahoo.com

Laporan No. : 00001/2.1281/AU.2/07/0464-1/1/1/2021

LAPORAN AUDITOR INDEPENDEN

Kepada Yth.
Direksi dan Pemegang Saham
PT. BPR LESTARI BALI
Denpasar, Bali

Kami telah mengaudit laporan keuangan PT. BPR Lestari Bali terlampir, yang terdiri dari Neraca tanggal 31 Desember 2020 serta laporan laba rugi, laporan perubahan ekuitas dan laporan arus kas untuk tahun yang berakhir pada tanggal tersebut, dan suatu ikhtisar kebijakan akuntansi signifikan dan informasi penjelasan lainnya.

Tanggung Jawab Manajemen atas Laporan Keuangan

Manajemen bertanggung jawab atas penyusunan dan penyajian wajar laporan keuangan tersebut sesuai dengan Standar Akuntansi Keuangan Entitas Tanpa Akuntabilitas Publik, dan atas pengendalian internal yang dianggap perlu oleh manajemen untuk memungkinkan penyusunan laporan keuangan yang bebas dari kesalahan penyajian material, baik yang disebabkan oleh kecurangan maupun kesalahan.

Tanggung Jawab Auditor

Tanggung jawab kami adalah untuk menyatakan suatu opini atas laporan keuangan tersebut berdasarkan audit kami. Kami melaksanakan audit kami berdasarkan Standar Audit yang ditetapkan oleh Institut Akuntan Publik Indonesia. Standar tersebut mengharuskan kami mematuhi ketentuan etika serta merencanakan dan melaksanakan audit untuk memperoleh keyakinan memadai tentang apakah laporan keuangan tersebut bebas dari kesalahan penyajian material.

Suatu audit melibatkan pelaksanaan prosedur untuk memperoleh bukti audit tentang angka-angka dan pengungkapan dalam laporan keuangan. Prosedur yang dipilih bergantung pada pertimbangan auditor, termasuk penilaian atas risiko kesalahan penyajian material dalam laporan keuangan, baik yang disebabkan oleh kecurangan maupun kesalahan. Dalam melakukan penilaian risiko tersebut, auditor mempertimbangkan pengendalian internal yang relevan dengan penyusunan dan penyajian wajar laporan keuangan entitas untuk merancang prosedur audit yang tepat sesuai dengan kondisinya, tetapi bukan untuk tujuan menyatakan opini atas keefektifitasan pengendalian internal entitas. Suatu audit juga mencakup pengevaluasian atas ketepatan kebijakan akuntansi yang digunakan dan kewajaran estimasi akuntansi yang dibuat oleh manajemen, serta pengevaluasian atas penyajian laporan keuangan secara keseluruhan.

Kami yakin bahwa bukti audit yang telah kami peroleh adalah cukup dan tepat untuk menyediakan suatu basis bagi opini kami.



Kantor Akuntan Publik

DRS. SRI MARMO DJOGOSARKORO

(Registered Public Accountants, Accounting, Financial & Management Consultant)

(Izin Usaha KAP: Keputusan Menteri Keuangan No. 655/KM.1/2019)

Address : Jl. Gunung Meria No. 4 Monang - Maning Denpasar, Bali, Indonesia

Telp. 0361 480032, 485567 Fax. : 0361 480033, E-mail : kap_smd_aki@yahoo.com

Opini

Menurut opini kami, laporan keuangan terlampir menyajikan secara wajar, dalam semua hal yang material, posisi keuangan PT. BPR Lestari Bali tanggal 31 Desember 2020 serta kinerja keuangan dan arus kas untuk tahun yang berakhir pada tanggal tersebut, sesuai dengan Standar Akuntansi Keuangan Entitas Tanpa Akuntabilitas Publik.

Hal Lain

Laporan keuangan perusahaan per 31 Desember 2019 dan untuk tahun yang berakhir pada tanggal tersebut diaudit oleh auditor independen lain yang menyatakan opini wajar tanpa pengecualian atas laporan keuangan tersebut pada tanggal 15 Januari 2020 dengan Nomor Opini 00003/2.0929/AU.2/07/1067.2/1/1/2020.

Kantor Akuntan Publik
Drs. Sri Marmo Djogosarkoro



Drs. Sri Marmo Djogosarkoro, Ak. CPA, CA
Nomor Registrasi Akuntan Publik : AP.0464.

Denpasar, 25 Januari 2021



PT. BPR LESTARI BALI
NERACA
31 Desember 2020
Dengan Angka Perbandingan Untuk Tahun 2019
(Dinyatakan dalam Rupiah, kecuali dinyatakan lain)

	Catatan	2020 (Rp)	2019 (Rp)
ASET			
- Kas	2b,3	7.684.751.800	7.129.112.700
- Pendapatan Bunga yang akan diterima	2c,4	57.254.679.279	60.164.751.185
- Penempatan pada bank lain	2d,5	1.902.312.121.532	2.109.105.008.178
- Penyisihan Kerugian	2f,5	(9.141.735.647)	(10.171.734.837)
Total		1.893.170.385.885	2.098.933.273.341
- Kredit Yang Diberikan	2e,6	3.891.509.406.312	3.532.343.702.512
- Penyisihan Kerugian	2f,6	(20.232.758.878)	(16.990.038.381)
Total		3.871.276.647.434	3.515.353.664.131
- Agunan yang diambil alih	2i,7	263.087.714.695	214.845.145.760
- Aset Tetap dan Inventaris	2g,8	267.476.539.298	265.037.545.346
- Akumulasi penyusutan	2g,8	(25.569.784.313)	(19.222.786.571)
Total		241.906.754.985	245.814.758.775
- Aset tidak berwujud	2h,9	2.938.243.126	1.499.405.477
- Aset Lain-Lain	10	62.655.025.729	43.059.962.554
JUMLAH ASET		6.399.974.202.933	6.186.800.073.922
KEWAJIBAN			
- Kewajiban segera	11	23.469.749.194	15.001.122.967
- Utang Bunga	12	17.241.580.783	17.455.038.382
- Utang Pajak	2o,13	3.814.290.260	3.118.038.297
- Simpanan	2j,14	4.373.225.239.851	4.720.303.330.261
- Simpanan dari Bank Lain	2k,15	531.818.305.612	520.929.370.984
- Pinjaman Yang Diterima	2l,16	795.548.413.784	260.076.403.868
- Kewajiban Imbalan Kerja	2p,17	7.643.554.822	7.156.762.713
- Pinjaman Subordinasi	18	38.000.000.000	50.000.000.000
JUMLAH KEWAJIBAN		5.790.761.134.306	5.594.040.067.473
EKUITAS			
19			
Modal Dasar Rp500.000.000.000,- terbagi dalam 1.000.000 lembar saham			
Modal saham -nilai nominal Rp500.000 per saham			
Modal ditempatkan penuh dan disetor penuh 700.000 lembar saham		350.000.000.000	278.500.000.000
Surplus Revaluasi Aset Tetap	20	34.214.624.544	34.214.624.544
Saldo Laba			
Cadangan umum		55.700.000.000	55.700.000.000
Belum ditentukan tujuannya		169.298.444.083	224.345.381.905
Total		224.998.444.083	280.045.381.905
JUMLAH EKUITAS		609.213.068.627	592.760.006.449
JUMLAH KEWAJIBAN DAN EKUITAS		6.399.974.202.933	6.186.800.073.922

Catatan Atas Laporan Keuangan merupakan bagian yang tidak terpisahkan dari Laporan Keuangan secara keseluruhan

Denpasar, 25 Januari 2021
PT. BPR Lestari Bali

Peihadi Budiono
Direktur Utama

BPRLESTARI

Made Venten Budiana
Direktur

PT. BPR LESTARI BALI
LAPORAN LABA RUGI
31 Desember 2020
Dengan Angka Perbandingan Untuk Tahun 2019
(Dinyatakan dalam Rupiah, kecuali dinyatakan lain)

	<i>Catatan</i>	<u>2020</u> (Rp)	<u>2019</u> (Rp)
PENDAPATAN OPERASIONAL			
Bunga Kontraktual	<i>2m, 21</i>	678.339.709.360	714.376.712.788
Amortisasi Provisi	<i>2n, 21</i>	28.036.704.171	29.966.771.892
Biaya Transaksi		<u>(152.621.860)</u>	<u>(182.300.946)</u>
Total		<u>706.223.791.671</u>	<u>744.161.183.733</u>
Beban Bunga	<i>2n, 22</i>	<u>(409.937.892.030)</u>	<u>(406.965.103.781)</u>
Jumlah Pendapatan Bunga Neto		<u>296.285.899.641</u>	<u>337.196.079.952</u>
Pendapatan Operasional lainnya	<i>23</i>	<u>16.780.980.885</u>	<u>20.321.999.593</u>
Jumlah Pendapatan Operasional		<u>313.066.880.526</u>	<u>357.518.079.545</u>
BEBAN OPERASIONAL			
Beban Penyisihan Kerugian/ penyusutan			
Beban penyisihan kerugian tabungan/deposito	<i>24</i>	-	2.937.942.442
Beban penyisihan kerugian Kredit	<i>24</i>	3.413.850.397	904.125.012
Beban penyusutan aset tetap	<i>25</i>	6.531.008.540	5.881.179.474
Beban amortisasi aset tidak berwujud	<i>25</i>	481.616.761	340.898.850
Beban Pemasaran	<i>26</i>	6.172.281.392	9.643.841.001
Beban Administrasi dan Umum	<i>27</i>	<u>153.412.765.494</u>	<u>168.147.568.316</u>
Jumlah Beban Operasional		<u>170.011.522.584</u>	<u>187.855.555.095</u>
LABA OPERASIONAL		<u>143.055.357.942</u>	<u>169.662.524.450</u>
Pendapatan dan Beban Non Operasional			
Pendapatan Non Operasional	<i>28</i>	8.354.047.226	10.570.225.242
Beban Non Operasional	<i>29</i>	<u>(1.285.647.250)</u>	<u>(3.169.617.958)</u>
Jumlah Pendapatan Bersih Non Operasional		<u>7.068.399.976</u>	<u>7.400.607.284</u>
LABA SEBELUM PAJAK PENGHASILAN		<u>150.123.757.918</u>	<u>177.063.131.734</u>
BEBAN PAJAK PENGHASILAN		<u>(33.670.695.740)</u>	<u>(45.779.731.750)</u>
LABA BERSIH		<u>116.453.062.178</u>	<u>131.283.399.984</u>

*Catatan Atas Laporan Keuangan merupakan bagian
yang tidak terpisahkan dari Laporan Keuangan secara keseluruhan*

Denpasar, 25 Januari 2021
PT. BPR Lestari Bali

Priadi Budiono
Direktur Utama



BPRLESTARI

Made Venten Budiada
Direktur

PT. BPR LESTARI BALI
 LAPORAN PERUBAHAN EKUITAS

31 Desember 2020

Dengan Angka Perbandingan Duitik Tahun 2019
 (Dinyatakan dalam Rupiah, kecuali dinyatakan lain)

URAIAN	Modal			Saldo Laba			Jumlah
	Modal Disetor	Tambah Modal	Surplus Revaluasi Aset Tetap	Cadangan Tajasan	Cadangan Umum	Relevan ditentukan	
Saldo pada tanggal 31 Desember 2018	278.500.000,000	-	12.785.548.880	-	55.700.000,000	170.561.081,021	517.547.510,801
Setoran Modal	-	-	-	-	-	-	-
Surplus Revaluasi Aset Tetap	-	-	21.429.075.664	-	-	-	21.429.075.664
Dividen	-	-	-	-	-	(77.500.000.000)	(77.500.000.000)
Laba (Rugi) Bersih	-	-	-	-	-	131.283.399.984	131.283.399.984
Saldo pada tanggal 31 Desember 2019	278.500.000,000	-	24.214.624.544	-	55.700.000,000	224.245.381,965	592.760.066,449
Data Sistem Modal	71.500.000,000	-	-	-	-	-	71.500.000,000
Dividen	-	-	-	-	-	(171.500.000.000)	(171.500.000.000)
Laba Bersih Selama Tahun Berjalan	-	-	-	-	-	116.433.062.178	116.433.062.178
Saldo pada tanggal 31 Desember 2020	350.000.000,000	-	24.214.624.544	-	55.700.000,000	169.298.444,083	609.213.068,627

Catatan Atas Laporan Keuangan merupakan bagian
 yang tidak terpisahkan dari Laporan Keuangan secara keseluruhan

PT. BPR LENTARI BALI
LAPORAN ARUS KAS
31 Desember 2019
 Dengan Anggka Perbandingan Untuk Tahun 2019
 (Dinyatakan dalam Rupiah, Kecuali dinyatakan lain)

	<u>2019</u>	<u>2019</u>
	(Rp)	(Rp)
ARUS KAS DARI AKTIVITAS OPERASI :		
Laba bersih	116.453.062.178	131.283.399.984
Penyesuaian untuk merekonsiliasi laba / rugi bersih menjadi kas bersih diperoleh dari kegiatan operasi:		
Penyesuaian aset tetap	6.531.008.540	5.881.179.471
Penghapusan akumulasi penyesuaian aset tetap	(184.010.798)	(5.155.742.322)
Penyisihan kerugian (Pemulihan atas penyisihan)		
Pencampuran pada bank lain	(1.029.999.190)	2.937.942.442
Kredit yang diberikan	3.413.850.397	904.125.012
Amortisasi		
Provisi/Biaya Transaksi Kredit yang Diberikan	1.900.388.634	5.135.017.166
Aset Tidak Berwujud	481.616.761	340.898.850
Biaya transaksi tabungan/deposito dari pihak ketiga bukan bank	1.582.220.166	443.873.882
Perubahan aset dan kewajiban operasi:		
- Pendapatan bunga yang akan diterima	2.910.071.906	(10.383.028.747)
- Pencampuran pada bank lain (dep > 3 bulan)	(739.600.000.000)	-
- Kredit yang diberikan	(361.237.222.335)	(643.511.981.004)
- Agunan yang diambil alih	(48.242.568.935)	(115.333.225.280)
- Aset lain-lain	(19.595.063.175)	(24.480.890.174)
- Kewajiban agora	8.468.626.227	510.135.711
- Utang Bunga	(213.457.599)	2.321.880.270
- Utang Pajak	696.251.963	(891.953.599)
- Simpanan :		
Tabungan	(71.195.600.406)	136.974.881.586
Deposito	(277.464.710.170)	827.923.807.779
- Simpanan dari bank lain	10.888.934.628	84.303.882.316
- Pinjaman yang diterima	525.172.009.914	(66.996.433.327)
- Kewajiban Imbalan Kerja	486.792.109	267.347.655
Arus Kas Neto dari Aktivitas Operasi	<u>(829.477.799.183)</u>	<u>332.475.116.569</u>
ARUS KAS DARI AKTIVITAS INVESTASI :		
- Penjualan (Pembelian) aset tetap dan inventaris	(2.438.993.952)	(48.081.611.548)
- Penjualan (Pembelian) aset tidak berwujud	(1.920.454.410)	(272.314.755)
Arus Kas Neto dari Aktivitas Investasi	<u>(4.359.448.362)</u>	<u>(48.353.926.303)</u>
ARUS KAS DARI AKTIVITAS PENDANAAN		
- Penerimaan (pembayaran) pinjaman subordinasi	(12.000.000.000)	-
- Penambahan modal direktor	71.500.000.000	-
- Surplus revaluasi aset tetap	-	21.429.075.664
- Dividen	(171.500.000.000)	(77.500.000.000)
Arus Kas neto dari Aktivitas Pendanaan	<u>(112.000.000.000)</u>	<u>(56.070.924.336)</u>
KENAIKAN KAS DAN SETARA KAS	<u>(945.837.247.545)</u>	<u>228.050.265.931</u>
KAS DAN SETARA KAS AWAL TAHUN	<u>2.116.234.120.878</u>	<u>1.888.183.854.947</u>
KAS DAN SETARA KAS AKHIR TAHUN	<u>1.170.396.873.333</u>	<u>2.116.234.120.878</u>
Kas dan Setara Kas terdiri atas:		
Kas		
Kas	7.684.751.800	7.129.112.700
Giro pada bank lain	658.309.176.628	625.693.050.495
Tabungan	44.992.944.904	30.801.957.683
Setara Kas		
Deposito paling lama 3 bulan	459.410.000.000	1.452.610.000.000
Jumlah Kas dan Setara Kas	<u>1.170.396.873.333</u>	<u>2.116.234.120.878</u>

Catatan Atas Laporan Keuangan merupakan bagian yang tidak terpisahkan dari Laporan Keuangan secara keseluruhan

Vision

“Local Champions, National Presence”

BPR Lestari bercita-cita untuk mendominasi pasar di Indonesia. Kami optimis untuk hadir dalam skala nasional dan menjadi Local Champion - Peringkat 1 atau 2 di setiap provinsi dimana BPR Lestari berada

Visi yang dicanangkan sejak beberapa tahun lalu ini, mulai terwujud satu persatu. Kini Lestari Group telah hadir di 6 kota, dan berikutnya, menjadikan setiap BPR Lestari di kota-kota tersebut sebagai Local Champion

BPR Lestari aims to achieve a major market dominance within Indonesia. We aspire to have a strong national presence and to become a local champion- number 1 or number 2 - in every region that we are present in.

The vision that was planned since several years ago has started to materialize. Lestari Group, is now present in 6 provinces, and next step is to make every single one of BPR Lestari in each of the provinces Local Champion.

Vision & Mission

Mission

Make an Impact

Misi BPR Lestari adalah untuk membantu pertumbuhan dan perkembangan aspek sosial ekonomi di Pulau Bali dan Jawa dengan menjadi “University Of Life” dan role model bagi lingkungan sekitar. Secara internal, BPR Lestari mengajak seluruh Lestarian untuk memiliki skill dalam meningkatkan literasi keuangan dan kesejahteraannya.

Filosofi BPR Lestari adalah menjadi force for good, baik bagi tim kerja dan keluarga mereka, serta menjadi role model untuk lingkungan terdekatnya.

BPR Lestari's mission is to help the development of the social economy in Bali and Java by becoming a University of Life and a role model for the community. Internally, we help our staff develop their skill to understand how to have a strong financial welfare.

The philosophy of BPR Lestari is to be a force good, for its working teams and their families, so they can be a role model in their immediate environment.

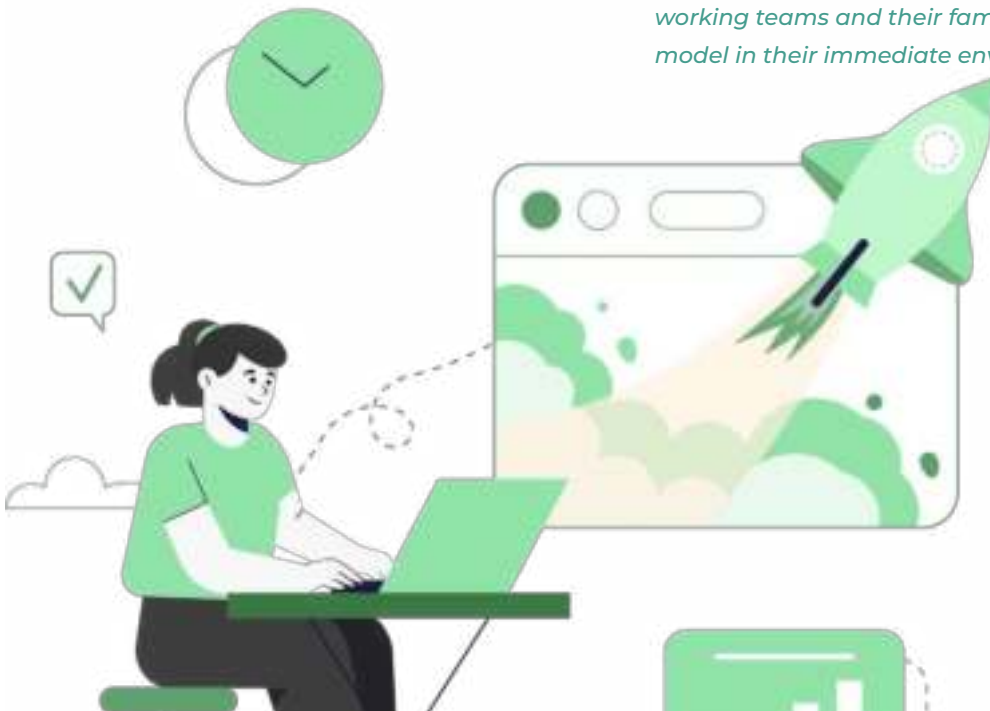

BPR Lestari & Affiliates

BPR Lestari Head Office

BPR LESTARI TEUKU UMAR

Kepala Kantor : Hengky K Chandra
Jl. Teuku Umar No. 110 Denpasar
Telp. (0361) 246706 (hunting)

Super Branch

BPR LESTARI SANUR

Kepala Kantor : Niniek Mariani
Jl. By Pass Ngurah Rai No 126
Blok 15-16 Sanur
Telp. (0361) 288331

Denpasar Branch Offices

BPR LESTARI GATSU TENGAH

Kepala Kantor : Ni Ketut Kariati
Jl. Gatot Subroto No. 356 Denpasar
Telp. (0361) 8450016

BPR LESTARI RENON

Kepala Kantor : Ni Made Dewi Yuniati
Pertokoan Dewata Square Jl. Letda
Tantular No. 1 Blok A 16 Denpasar
Telp. (0361) 229931

BPR LESTARI WR SUPRATMAN

Kepala Kantor : Olivia Isvansonny
Jl. Wr Supratman No. 141 Denpasar
Telp. (0361) 226213

BPR LESTARI HAYAM WURUK

Kepala Kantor : Sagung Antari
Jl. Hayam Wuruk No. 103 Denpasar
Telp. (0361) 222191

BPR LESTARI RENON SQUARE

Kepala Kantor : I Made Suparka
Pertokoan Merdeka Square Jl. Raya
Puputan Renon No. 174
Telp. (0361) 247547

BPR LESTARI BENOA

Kepala Kantor : Joko Wiyanto
Jl. Diponegoro, Pesanggaran
Telp. (0361) 4481221

BPR LESTARI JIMBARAN

Kepala Kantor : A.A Istri Okaini
Jl. Raya Uluwatu, Jimbaran Arcade
Blok F&G, Kuta Selatan, Kabupaten
Badung
Telp. (0361) 4468794

Lestari Group

BPR LESTARI JATIM

Direktur Utama : Ika Norma Ningrum
Jl. Raya Mondoroko No. 20 kav 3-4
Singosari, Malang, Jawa Timur
Telp. (0341) 450715

BPR LESTARI JABAR

Direktur Utama : I Made Sutrisna
Jl. Jenderal Sudirman Komplek
Grand Mall Blok C No. 26 Bekasi,
Jawa Barat
Telp. (021) 88954734

BPR LESTARI BANTEN

Direktur Utama : Ni Putu Eka
Desyanti
Ruko Financial Center Blok BA2
No.20, Gading Serpong, Kec. Kelapa
Dua, Kabupaten Tangerang, Banten
Telp. (021) 54220444

BPR LESTARI JATENG

Direktur Utama : Dewa Putu Raka
Suprpta
Jl. Slamet Riyadi, Ruko Center
Point No. A3, Sondakan Laweyan,
Surakarta
Telp. (0271) 710033

BPR LESTARI JAKARTA

Direktur Utama : I Wayan Hary
Karisma
Ruko Taman Kebon Jeruk Blok
A IX No. 14 Jalan Meruya Ilir Raya
Jakarta Barat
Telp. (021) 5862828

BPR LESTARI JOGJA

Direktur Utama : Ardhana Febrianaji
Jl. Lingkar Barat, Tamantirto,
Kasihan, Bantul, Yogyakarta
Telp. (0274) 411948

